



生物由来製品共同整理システム
メーカー様向けWebシステム
運用マニュアル

2022年1月 R4.02

生物由来製品 運用検討WG

更新履歴

版	更新日	ページ	更新内容
初版	2020/9/4	-	MeBiTS4.0初版
4.01	2021/9/1		Chromium版Edge対応
4.02	2021/12/1		リヴァノヴァ社からCorcymlに変更

本システムは、Chromium版Edgeに対応しておりますが、各コード入力欄について、半角文字で入力してください。

※各コード: 企業コード、ユーザーID、パスワード、商品コード、ロット／シリアル、譲渡先コード、報告元コード、日付欄、電話番号、等

Contents

1. データ準備

1-1 Medis-DCへのマスタ登録	Page 6
1-2 アルトマークマスタの受領	Page 6
1-3 出荷実績データの準備	Page 6
1-3-1 納入先コード変換テーブルの準備	Page 6

2. 共同整理システムの利用

2-1 ユーザー情報の登録・メンテナンス	Page 7
2-1-1 ユーザーの登録	Page 7
2-2 出荷実績データの登録	Page 9
2-2-1 JX手順による出荷実績のアップロード	Page 9
2-2-2 出荷実績データ手動取込処理	Page 10
2-2-3 取り込んだ出荷実績データの詳細確認、削除	Page 11
2-2-4 直接入力による出荷実績の登録	Page 12
2-2-5 定時自動処理のエラー発生時の処理	Page 13
2-2-6 出荷実績データの検索・更新・削除	Page 14
2-3 譲渡報告データの登録	Page 16
2-3-1 譲渡報告データ手動取込処理	Page 16
2-3-2 取り込んだ譲渡報告データの詳細確認、削除	Page 21
2-3-3 直接入力による譲渡報告の登録	Page 22
2-3-4 MD-Net事務局による譲渡報告の登録	Page 25
2-3-5 譲渡報告データ検索・更新・削除	Page 25
2-3-6 分かりづらい検索条件	Page 27
2-3-7 JX手順による譲渡報告のアップロード	Page 28
2-3-8 定時自動処理のエラー発生時の処理	Page 28
2-4 譲渡報告データの利用方法	Page 29
2-4-1 JX手順による譲渡報告データのダウンロード	Page 29
2-4-2 ファイルコピーによる譲渡報告データのダウンロード	Page 29
2-4-3 システムによる譲渡報告データのダウンロード	Page 29

2-5 トレースデータの利用方法	Page 31
2-5-1 トレース実績一覧	Page 32
2-5-2 取引先別譲渡明細出力	Page 34
2-5-3 商品・ロット/シリアル別譲渡状況データ出力	Page 37
2-6 親コード・本コード振替履歴参照	Page 39
2-7 譲渡データ照会	Page 40
2-7-1 譲渡報告未報告データ出力	Page 40
2-7-2 商品・ロット/シリアル別最終医療機関納入状況データ出力	Page 42
2-7-3 取引先譲渡状況データ出力	Page 44

3. 譲渡データの有効期限の取り扱い

3-1 有効期限の切れたデータの検索方法	Page 46
----------------------	---------

4. マスタメンテナンス

4-1 商品マスタメンテナンス	Page 47
4-1-1 商品マスタ検索	Page 47
4-1-2 凍結フラグアップロード	Page 48
4-2 取引先マスタメンテナンス	Page 49
4-2-1 取引先マスタ検索 更新	Page 49
4-2-2 取引先マスタEDIダウンロード	Page 50
4-3 振替対象商品メンテナンス	Page 51
4-3-1 振替対象商品検索、更新、削除	Page 51
4-3-2 譲渡報告振替履歴出力	Page 52

5. 検索機能

5-1 取引先マスタ検索	Page 53
5-2 商品マスタ検索	Page 54
5-3 ロット/シリアル検索	Page 55
5-4 変更取引先コード検索	Page 57

1. データ準備編

1-1 Medis-DCへのマスタ登録

MeBiTSは商品マスタとしてJANコードを採用しています。JANコードはMedis-DC（財団法人医療情報システム開発センター）の医療材料データベースをもとに事務局（MD-Net）が定期的に取得、更新作業を行い、メンテナンスを実行しています。

MeBiTSご利用前に各メーカーにおける生物由来製品をすべてMedis-DCに登録していただきます。またご利用後も新製品が発生するたびに、随時Medis-DCへの登録をしていただきます。

メーカーの判定は商品コード（GTIN13）の事業者コードで判定していますので、事業者コードが増えた場合は、事務局へ連絡してください。

1-2 アルトマークマスタの受領

MeBiTS は納入先等の取引先コードを共通化する為、共通の取引先マスタに(株)日本アルトマークのMDB（メディカルデータベース）の施設コード9桁を採用しています。

システムご利用前に取引先マスタの全件をご提供いたします。

マスタのファイルレイアウトは別紙インターフェイス仕様書（取引先マスタメーカー提供用）をご参照ください。

尚、稼動後マスタの取込等に関しましてはWebシステムの運用マニュアルをご参照ください。

1-3 出荷実績データの準備

MeBiTS は、報告者からの譲渡報告を取り込むにあたりメーカーからの出荷実績データが存在していることが前提となります。

従いまして、2003年7月より、発生が予想される譲渡報告に対する出荷実績データをご利用前にシステムに登録しておく必要があります。

出荷実績データのファイルレイアウトは別紙インターフェイス仕様書（出荷実績ファイル・固定長、もしくは出荷実績ファイル・CSV形式）をご参照ください。

1-3-1 納入先コード変換テーブルの準備

MeBiTS は、納入先等の取引先コードを共通化する為、共通の取引先マスタに(株)日本アルトマークのMDB（メディカルデータベース）の施設コード9桁を採用しています。

出荷実績データを作成する際は、納入先コードに共通の取引先コードをセットしていただきます。

自社システム等からデータを作成する場合、自社の取引先コードから共通の取引先コードへの変換が必要になりますので変換テーブルを用意して、稼動後も変換テーブルを随時メンテナンスする仕組みを準備して下さい。

2. 共同整理システムの利用

2-1 ユーザー情報の登録・メンテナンス

本Web画面(URL)は貴社専用となっております。

2-1-1 ユーザーの登録

MeBiTS 登録申請時に貴社のセキュリティポリシー(パスワードの桁数、有効期限、誤入力回数)をご連絡ください。

MeBiTS 登録申請後に管理者のユーザーコード、暫定パスワードをお知らせします。
以下の手順にて、管理者のパスワード変更、一般ユーザーの追加を行います。



生物由来製品譲渡報告書共同整理システム

メーカーログイン

ユーザーコード 99999

パスワード ●●●●●●

ログイン

申請時にお知らせした、ユーザーコード、パスワードを入力しログイン



メーカー① 生物一男 ログアウト 現在時刻 18:40:44

出荷実績 譲渡報告 照会 マスタ保守

マスタ保守メニュー

- 取引先マスタ検索・一覧
- 親コード変更履歴、本コード振替参照
- 商品マスタ検索・一覧
- 振替対象商品一覧
- ロット/シリアル検索
- ユーザーマスタ保守

※ブラウザの戻るボタンは使用できません。

マスタ保守のタブをクリック

ユーザーマスタ保守をクリック



メーカー① 生物一男 ログアウト 現在時刻 18:41:47

出荷実績 譲渡報告 照会 マスタ保守

ユーザーマスタ保守

ユーザーコード	00000	パスワード有効期間	0
担当名	00000	パスワード誤入力回数	0
メールアドレス		ユーザー無効フラグ	<input type="checkbox"/>
パスワード	●●●●●	区分	<input checked="" type="radio"/> 1.管理者 <input type="radio"/> 2.一般ユーザー
パスワード(再入力)	●●●●●		

新規作成 更新 ユーザー削除

2 / 2 該当件数 12件

No	詳細	ユーザーコード	担当者名	メールアドレス	有効	最終ログイン	登録日	更新日
11	詳細	00000	00000		○	2015/08/05 00:00:00	2015/08/05	2015/08/05
12	詳細	11111	12345		○	2015/08/05 00:00:00	2015/08/05	2015/08/24

詳細ボタンをクリック

M-BITS 出荷実績 譲渡報告 照会 マスタ保守

ユーザーマスタ保守

ユーザーコード: 11111 パスワード有効期間: 0
 担当名: 12345 パスワード誤入力回数: 1
 メールアドレス: ユーザー無効フラグ: ☐
 パスワード: 区分: ☒ 1.管理者 ☐ 2.一般ユーザー
 パスワード(再入力):

新規作成 更新 ユーザー削除 2 / 2 該当件数 13件

No	詳細	ユーザーコード	担当者名	メールアドレス	有効	最終ログイン	登録日	更新日
11	詳細	00000	00000		<input type="radio"/>	2015/08/05 00:00:00	2015/08/05	2015/08/05
12	詳細	11111	12345		<input type="radio"/>	2015/08/05 00:00:00	2015/08/05	2015/08/24
13	詳細	99991	タントウシャ		<input type="radio"/>	2015/09/03 00:00:00	2015/09/03	2015/09/03

英数字混在で6文字以上10文字以下で、パスワードとパスワード(再入力)を入力

登録ボタンで登録、新しいパスワードに変更されます。

M-BITS 出荷実績 譲渡報告 照会 マスタ保守

ユーザーマスタ保守

ユーザーコード: パスワード有効期間:
 担当名: パスワード誤入力回数:
 メールアドレス: ユーザー無効フラグ: ☐
 パスワード: 区分: ☐ 1.管理者 ☐ 2.一般ユーザー
 パスワード(再入力):

新規作成 更新 ユーザー削除 2 / 2 該当件数 12件

No	詳細	ユーザーコード	担当者名	メールアドレス	有効	最終ログイン	登録日	更新日
11	詳細	00000	00000		<input type="radio"/>	2015/08/05 00:00:00	2015/08/05	2015/08/05
12	詳細	11111	12345		<input type="radio"/>	2015/08/05 00:00:00	2015/08/05	2015/08/24

新規作成ボタンで一般ユーザーを追加

M-BITS 出荷実績 譲渡報告 照会 マスタ保守

ユーザーマスタ保守

ユーザーコード: 99991 パスワード有効期間:
 担当名: タントウシャ パスワード誤入力回数: 3
 メールアドレス: ユーザー無効フラグ: ☐
 パスワード: 区分: ☐ 1.管理者 ☐ 2.一般ユーザー
 パスワード(再入力):

新規作成 更新 ユーザー削除 2 / 2 該当件数 12件

No	詳細	ユーザーコード	担当者名	メールアドレス	有効	最終ログイン	登録日	更新日
11	詳細	00000	00000		<input type="radio"/>	2015/08/05 00:00:00	2015/08/05	2015/08/05
12	詳細	11111	12345		<input type="radio"/>	2015/08/05 00:00:00	2015/08/05	2015/08/24

必須項目を入力

更新ボタンでデータ登録完了

2-2 出荷実績データの登録

MeBiTS は、報告者からの譲渡報告を取り込むにあたり、メーカーからの出荷実績データが存在していることが前提となります。
したがって、報告者からの譲渡報告に対応する為、出荷業務後すぐに出荷実績データをシステムに登録して下さい。

作成した出荷実績のシステムへの登録は、

- ① JX手順によるデータ送信（2-2-1）
 - ② システム内のお荷実績データ手動取込（2-2-2）
 - ③ システム内の直接入力による出荷実績新規作成（2-2-4）
- と3種類の方法があります。

出荷実績データのファイルレイアウトは、別紙インターフェイス仕様書（出荷実績ファイル・固定長、もしくは出荷実績ファイル・CSV形式）を参照して下さい。

* 注 項目についてはファイルレイアウトに説明が記載されていますが、注意点として、ロットNo/シリアルに'＊'は使用しないようお願い致します。

2-2-1 JX手順による出荷実績のアップロード

JX手順により、出荷実績データを送信していただきます。

他参加メーカーも同じ回線にてMD-Netに送信をしますので、送信する時間を参加メーカー毎に決めさせていただきます。指定された時間内に送信いただくようお願いします。
送信終了後、送信されたデータは定時自動処理にてメーカー毎に順次本システムに取込みます。

2-2-3 取り込んだ出荷実績データの詳細確認、削除



メーカー① 生物一男 ログアウト 現在時刻

出荷実績
譲渡報告
照会
マスター保守

出荷実績データアップロード実績照会

戻る

出荷実績データアップロード画面の実績照会ボタンをクリック

1 / 294
該当件数 2936件

	日付	時刻	実行ユーザー	結果	状態	インポート件数	インポートコード	DL	削除
1	2015/08/26	16:22	生物一男	成功	手動	8	33275	DL	削除
2	2015/08/26	16:21	生物一男	削除	手動	8	33274	DL	削除
3	2015/08/26	16:17	生物一男	成功	手動	10	33273	DL	削除
4	2015/08/24	11:32	田村	成功	手動	10	33271	DL	削除
5	2015/08/21	17:09	田村	成功	手動	10	33268	DL	削除
6	2015/08/21	17:08	田村	失敗	手動	0	33267	DL	削除
7	2015/08/13	18:51	結テユーザー(MD)	失敗	手動	0	33266	DL	削除
8	2015/08/13	18:50	結テユーザー(MD)	失敗	手動	0	33265	DL	削除
9	2015/08/13	18:48	結テユーザー(MD)	失敗	手動	0	33264	DL	削除
10	2015/08/13	18:44	結テユーザー(MD)	失敗	手動	0	33263	DL	削除

アップロードされた日付順でデータが表示されます。削除をクリックすると、選択している出荷実績を削除することができます。DLをクリックするとアップロードしたファイルをダウンロードすることが出来ます。

2-2-4 直接入力による出荷実績の登録

メーカーWebシステムの画面にて直接、出荷実績データの入力が可能です。



ユーザーコード、パスワードを入力ログイン



出荷実績データ入力をクリック



必要な項目を入力し登録ボタンをクリック

2-2-5 定時自動処理のエラー発生時の処理

アップロードされたデータを、定時自動処理にてメーカー毎に順次システムに取込を行います。その時点でデータにエラーが発生した場合は、申請時にご連絡いただいた管理者のメールアドレス宛てにエラー内容のメールを発信いたします。

エラーに関しましては、1項目でもエラーが発生した場合は、その出荷実績データのファイル自体の取込を中止します。チェック件数は、最大10項目とし、(1明細に10項目エラーがあれば、1明細、1明細で1項目ずつエラーが発生していれば10明細)そのエラー内容をメールにて発信します。10項目以後のデータに関しては、エラーチェック自体を行いませんので、10項目のエラーを参考にいただき、エラー以降の明細のチェックもお願いいたします。エラー項目修正後、再度システムへの取込をしていただきます。

JX手順による送信、サーバーへのコピーのアップロードは、MD-Net側での定時自動処理にてとりこまれます。定時自動処理は1日1回となりますので、至急に取り込まなければならぬ場合は、手動取込処理にてシステムに登録して下さい。

2-2-6 出荷実績データの検索・更新・削除

アップロードしたデータ、画面にて直接入力したデータを検索します。検索後、データの更新または削除をします。

生物由来製品譲渡報告書共同整理システム

メーカーログイン

ユーザーコード

パスワード

ユーザーコード、
パスワードを入力
しログイン

メーカー① 生物 → 男 ログアウト 現在時刻 18:43:19

出荷実績 譲渡報告 照会 マスタ保守

出荷実績メニュー

- ▶ 出荷実績データアップロード
- ▶ 出荷実績データ入力
- ▶ 出荷実績データ一覧(変更・削除)

※ブラウザの戻るボタンは使用できません。

出荷実績データ
一覧(変更・削除)
をクリック

メーカー① 生物 → 男 ログアウト 現在時刻 18:49:15

出荷実績 譲渡報告 照会 マスタ保守

商品別出荷実績データ一覧

検索条件		From		To		検索	
出荷日	From		前	To		前	
商品コード	4987494230204	Q	O X I A	カスタムセット	製品番号	JK-AC15200	<input type="checkbox"/> 有効期限切れデータを含める
ロット/バッチ	From		Q	To	出荷先コード		
有効期限	From		前	To	伝票番号	From	To

検索 クリア プルーフリスト

1 / 1 該当件数 10件

No	明細	出荷日	ロット/バッチ	出荷先コード	出荷先名	伝票番号	データ取込日	数量
1	明細	2014/11/11	130529.11	0073485	381-K11001	2014/11/12	1
2	明細	2013/12/25	130529.11	0161581	310-L25222	2013/12/26	1
3	明細	2014/02/26	130801.11	0141298	230-B26224	2014/02/27	1
4	明細	2014/02/26	130801.11	0161003	230-B26224	2014/02/27	1
5	明細	2014/02/26	130801.11	0141298	230-B26224	2014/02/27	1
6	明細	2014/03/26	130801.11	0141298	231-C26011	2014/03/27	1
7	明細	2014/02/26	130801.11	0161003	230-B26224	2014/02/27	1
8	明細	2014/03/26	130801.11	0161003	231-C26011	2014/03/27	1
9	明細	2014/03/26	130801.11	0161003	231-C26011	2014/03/27	1
10	明細	2014/03/26	130801.11	0141298	231-C26011	2014/03/27	1

商品コードを入力
または、商品検索
にて商品を選択

検索条件を入力し、
検索ボタンをク
リック

該当の明細ボタン
をクリック

上書き更新をクリック

2-2-6-1 プルーフリスト出力

商品別出荷実績
データー一覧画面から
プルーフリストボタン
をクリック

出力対象の条件を 入力

ダウンロードボタンを
クリック

* MD-Net側で定時処理にてインポートしたデータを出力する場合は、ユーザーコードを空白にして出力して下さい。

2-3 譲渡報告データの登録

メーカーWebシステムでは、報告者からの譲渡報告をシステムに登録し、検索・参照することができます。譲渡報告の登録は、

- ① システム内の譲渡報告データ手動取込 (2-3-1)
 - ② システム内の直接入力による譲渡報告新規作成 (2-3-3)
 - ③ システム内の更新機能で上書き更新・新規追加 (2-3-5)
- と3種類の方法があります。

2-3-1 譲渡報告データ手動取込処理

MD-Netによる、定時自動処理は1日1回になっております。随時できる登録方法として、手動での取込処理を用意しております。以下の方法にて、システムに直接登録していただきます。



生物由来製品譲渡報告書共同整理システム メーカーログイン

ユーザーコード 99999
パスワード ●●●●●●●●

ログイン

ユーザーコード、
パスワードを入力
しログイン



メーカー①

生物-男

ログアウト

現在時刻 15:59:29

出荷実績 譲渡報告 照会 マスク保守

譲渡報告メニュー

- ▶ 譲渡報告データ入力
- ▶ 譲渡報告データアップロード (エラースキップ機能付)
- ▶ 譲渡報告データ一覧(変更・削除)

※ブラウザの戻るボタンは使用できません。

譲渡報告タブをク
リック

譲渡報告データ
アップロード(エ
ラースキップ機
能付)をクリック



メーカー①

生物-男

ログアウト

現在時刻 15:59:06

出荷実績 譲渡報告 照会 マスク保守

譲渡報告データアップロード(エラーデータスキップ機能付き)

アップロード用ファイル		<input checked="" type="radio"/> 可変長カマ区切 <input type="radio"/> 固定長テキストファイル <input type="radio"/> アップロード用1シート(XLS, XLSX) <input type="radio"/> MeBiTSから譲渡報告書 <input type="radio"/> 入力シート形式 <input type="radio"/> さわらないで形式 11 行目から交換開始 左から 1 番目のシートを交換する (交換するシートの指定は入力シート形式、さわらないで形式のみ対応しています。) ※ Office2007～2013まで対応済		チェック アップロード 報告用1シートダウンロード
-------------	--	---	--	---------------------------------

チェック結果

エラーコード件数	行	総件数	行
No	エラーファイル行	元ファイル行	エラー項目

参照ボタンをクリッ
クしてファイルを指
定

ファイル種類を選
択

チェックボタンをク
リック

MeBiTS Medical Bio Traceability System

メーカー① 生物一男 ログアウト 現在時刻 15:57:54

出荷実績 譲渡報告 照会 マスタ保守

譲渡報告データアップロード(エラーデータスキップ機能付き)

ファイル内にエラーデータが存在します。

アップロード用ファイル 参照...

ファイル種類

- ☐ 可変長ファイル
- ☐ 固定長ファイル
- ☐ アップロード用エクセルシート(XLSX)
- ☒ MeBiTSから譲渡報告書
- ☐ 入力シート形式
- ☐ さわらないで形式

11 行目から交換開始
左から 1 番目のシートを交換する
(交換するシートの指定は入力シート形式、さわらないで形式のみ対応しています。)
※Office2007～2013まで対応済

チェック

アップロード

報告用エクセルダウンロード

チェック結果

エラーレコード件数	21行	総件数	21行
No	エラーファイル行	元ファイル行	エラー項目
1	1	9	商品コード
2	1	9	商品コード、ロット番号
3	1	9	譲渡年月日
4	1	9	数量
5	2	10	商品コード
6	2	10	商品コード、ロット番号
7	2	10	譲渡年月日
8	2	10	数量
9	3	11	商品コード
10	3	11	商品コード、ロット番号
11	3	11	譲渡年月日

エラー内容

商品コードがマスタにありません。

商品コードとロットNoの出荷実績がありません。お問い合わせ先にご確認ください

譲渡年月日の値が不正です

数量の値が不正です

商品コードがマスタにありません。

商品コードとロットNoの出荷実績がありません。お問い合わせ先にご確認ください

譲渡年月日の値が不正です

数量の値が不正です

商品コードがマスタにありません。

商品コードとロットNoの出荷実績がありません。お問い合わせ先にご確認ください

譲渡年月日の値が不正です

エラーが発生した場合は
データ内容が表示されま
す。

エラー内容のダウンロー
ドボタンをクリックしデー
タを出力します。

* エラーデータをスキップ
(除外)してそのまま登録し
たい場合は、以下のアップ
ロードの手順に進みます。

MeBiTS Medical Bio Traceability System

メーカー① 生物一男 ログアウト 現在時刻 15:59:06

出荷実績 譲渡報告 照会 マスタ保守

譲渡報告データアップロード(エラーデータスキップ機能付き)

アップロード用ファイル 参照...

ファイル種類

- ☒ 可変長ファイル
- ☐ 固定長ファイル
- ☐ アップロード用エクセルシート(XLSX)
- ☐ MeBiTSから譲渡報告書
- ☐ 入力シート形式
- ☐ さわらないで形式

11 行目から交換開始
左から 1 番目のシートを交換する
(交換するシートの指定は入力シート形式、さわらないで形式のみ対応しています。)
※Office2007～2013まで対応済

チェック

アップロード

報告用エクセルダウンロード

チェック結果

エラーレコード件数	行	総件数	行
No	エラーファイル行	元ファイル行	エラー項目

エラー内容

参照ボタンをクリックして
ファイルを指定

ファイル種類を選択

アップロードボタンをクリッ
ク

エラーがない場合、シス
テムに登録されます。
エラーがある場合は、エ
ラー行以外がシステムに
登録されます。

※譲渡ファイルアップロード時のチェック内容

項目名	チェック内容(以下の場合エラーになります)
譲渡年月日	未記入 翌日以降の日付を入力
商品コード	未記入 15桁以上の入力 商品マスタに存在しない商品コードを入力
ロット/シリアル	未記入
譲渡数	未記入 出荷実績総数より多い譲渡数を入力
備考	半角101桁(全角のみの場合51桁)以上入力
商品コード・ロット/シリアル	出荷実績のない商品コード・ロット/シリアルの組合せを入力
譲渡元	廃棄用譲渡先(99999999999999)を入力
報告元	廃棄用譲渡先(99999999999999)を入力
報告先	廃棄用譲渡先(99999999999999)を入力 取引先マスタにない報告先を入力
仕入先	廃棄用譲渡先(99999999999999)を入力
データ区分	未入力

取引先マスタに存在しない譲渡先を入力していた場合、譲渡先を仮コードで取引先マスタに登録する際、以下のチェックを行ないます。

項目名	チェック内容(以下の場合エラーになります)
譲渡先TEL	未記入
譲渡先名称	未記入 半角31桁(全角のみの場合16桁)以上入力
譲渡先住所	未記入 半角31桁(全角のみの場合16桁)以上入力
譲渡先代表者氏名	半角41桁(全角のみの場合21桁)以上入力
譲渡先区分	未入力 販売業者(0)、最終医療機関(1)、その他(2)以外を入力

取引先マスタに存在しない報告元を入力していた場合、報告元を仮コードで取引先マスタに登録する際、以下のチェックを行ないます。

項目名	チェック内容(以下の場合エラーになります)
報告元TEL	未記入
報告元名称	未記入 半角31桁(全角のみの場合16桁)以上入力
報告元住所	未記入 半角31桁(全角のみの場合16桁)以上入力
報告元代表者氏名	半角41桁(全角のみの場合21桁)以上入力
報告元区分	未入力 販売業者(0)、最終医療機関(1)、その他(2)以外を入力

2-3-1-1 取込み用Excel のファイル形式

メーカー① 生物ー男 ログアウト 現在時刻 15:59:06

譲渡報告 照会 マスタ保守

スキップ機能付き)

ファイル種類

- ☒ 可変長カンマ区切
- ☐ 固定長テキストファイル
- ☐ アップロード用Excelシート(XLS,XLSX)
- ☐ MeBiTSらくらく譲渡報告書
- ☐ 入力シート形式
- ☐ さわらないで形式 11 行目から変換開始

左から 1 番目のシートを変換する
(変換するシートの指定は入力シート形式、さわらないで形式のみ対応しています。)
※Office2007～2013まで対応済

チェック アップロード 報告用Excelダウンロード

MeBiTSらくらく譲渡報告書
報告用Excel

行

エラー内容のダウンロード

エラー内容

Excelファイルをアップロードする場合、6種類の形式から選択する必要があります

報告日(西暦年)	2009/7/17 0:00
報告番号	1
報告者氏名	新谷 広幸
担当部署	総務部
TEL	0836-33-7553
e-mail	kanaya21hs23@muse.ocn.ne.jp

生物由来製品 譲渡報告書

※青字の項目の欄は登録必須の項目です

コード分類	報告先コード	企業名称	郵便番号	住所	TEL	FAX	e-mail	担当部署/氏名	コード分類	報告先コード	企業名称	郵便番号	住所	TEL	FAX	e-mail	担当部署/氏名
2	0161023	(株)ジェイ	104-0032	東京都中央区	03-5543-303	03-5543-2	nama@ims	営業管理部/大畑	2	0161023	(株)ジェイ	104-0032	東京都中央区	03-5543-303	03-5543-2	nama@ims	営業管理部/大畑
2	0161023	(株)ジェイ	104-0032	東京都中央区	03-5543-303	03-5543-2	nama@ims	営業管理部/大畑	2	0161023	(株)ジェイ	104-0032	東京都中央区	03-5543-303	03-5543-2	nama@ims	営業管理部/大畑
2	0161023	(株)ジェイ	104-0032	東京都中央区	03-5543-303	03-5543-2	nama@ims	営業管理部/大畑	2	0161023	(株)ジェイ	104-0032	東京都中央区	03-5543-303	03-5543-2	nama@ims	営業管理部/大畑
2	0161023	(株)ジェイ	104-0032	東京都中央区	03-5543-303	03-5543-2	nama@ims	営業管理部/大畑	2	0161023	(株)ジェイ	104-0032	東京都中央区	03-5543-303	03-5543-2	nama@ims	営業管理部/大畑
2	0161023	(株)ジェイ	104-0032	東京都中央区	03-5543-303	03-5543-2	nama@ims	営業管理部/大畑	2	0161023	(株)ジェイ	104-0032	東京都中央区	03-5543-303	03-5543-2	nama@ims	営業管理部/大畑
2	0161023	(株)ジェイ	104-0032	東京都中央区	03-5543-303	03-5543-2	nama@ims	営業管理部/大畑	2	0161023	(株)ジェイ	104-0032	東京都中央区	03-5543-303	03-5543-2	nama@ims	営業管理部/大畑
2	0161023	(株)ジェイ	104-0032	東京都中央区	03-5543-303	03-5543-2	nama@ims	営業管理部/大畑	2	0161023	(株)ジェイ	104-0032	東京都中央区	03-5543-303	03-5543-2	nama@ims	営業管理部/大畑

*「アップロード用Excelシート」形式
左記フォーマットのExcelファイルをインポートする場合に選択します。
Webシステムからダウンロードできる譲渡報告入力シートと同一のフォーマットです。

MeBiTS専用 らくらく譲渡報告書

報告元名称	報告元住所	報告元TEL	報告先名称	報告先住所	報告先TEL	譲渡年月日(西暦年月日)	レコード識別区分	商品コード	商品名称	製品番号(カタログ番号)	ロット番号 又は シリアル番号	数量	備考
●●高等看護学校	宮城県名取市●●35-1	0223●●●●●	●●動物病院	北海道札幌市中央区●●1-●●	0112●●●	20120101	30	9999999999990			98765A	1	
			●●動物病院	北海道札幌市豊平区●●●●	0117●●●	20120202	30	9999999999991			98765B	1	
			●●動物病院	北海道札幌市西区●●●●	0116●●●	20120303	30	9999999999992			98765C	1	

※青字の項目の欄は登録必須の項目です！⇒必ず登録して下さい！

MeBiTS参加メーカー(下記10社)へまとめて報告が可能です。(報告先は商品コードで自動判別します。)
エドワーズライフサイエンス(株)、コヴィディエンジャパン(株)、日本コヴィディエン(株)、(株)ジェイ・エム・エス、
ゼン・シュート・メディカル(株)、テルモ(株)、東シ(株)、日本ゴア(株)、日本ライフライン(株)、マックジャパン(株)

*「らくらく譲渡報告書」形式

上記フォーマットのExcelファイルをインポートする場合に選択します。
Webシステムからダウンロードできるらくらく譲渡報告書シートと同一のフォーマットです。

報告日(西暦年)	2010/1/5 0:00											
報告番号												
報告者氏名	樋口											
担当部署												
TEL	027-371-7511											
e-mail	takaski@do-medico.co.jp											
生物由来製品 譲渡報告書												
※ 青字の項目の欄は登録必須の項目です！⇒出												
<< 報告先 情報 >>												
報告先情報(製造販売業者)												
コード分類	報告先コード	企業名称	郵便番号	住 所	TEL	FAX	e-mail	担当部署/氏名				
2	0161365	エドワーズ	102-0085	東京都千代田区	03-5213-5	03-5213-5	trace@edw	営業開発部/高田耕一郎				
<< 報告元 情報 >>												
報告元情報(卸販売業者)												
コード分類	報告元コード	企業名称	郵便番号	住 所	TEL	FAX	e-mail	代表者氏名	担当部署/氏名			
2	0161376	カナヤ医科	755-0066	山口県宇部市	0836-33-7	0836-22-1	kanaya21hs	金藤 五樹	総務部/新谷広幸			
<< 明細 情報 >> ※ 明細行は10ライン用意してありますが、明細行数の上限の制限はありませんので、登録行数												
譲渡先情報(卸販売業者又は医療機関)												
コード分類	譲渡先コード	譲渡先区分	企業名称	郵便番号	住 所	TEL	FAX	e-mail	代表者氏名	コード分類	譲渡元コード	企業名称
		1	徳山中央病	745-0822	山口県周布	0834-28-4	0834-29-2579		井上幹茂			

＊「入力シート」形式

上記フォーマットのExcelファイルをインポートする場合に選択します。

※「入力シート」形式の場合、何番目のシートを変換するかを指定できます

報告日(西暦年)	2009/7/17 0:00											
報告番号	1											
報告者氏名	新谷 広幸											
担当部署	総務部											
TEL	0836-33-7553											
e-mail	kanaya21hs23@muse.ocn.ne.jp											
生物由来製品 譲渡報告書												
※ 青字の項目の欄は登録必須の項目です！⇒出												
報告先情報(製造販売業者)												
コード分類	報告先コード	企業名称	郵便番号	住 所	TEL	FAX	e-mail	担当部署/氏名	コード分類	報告元コード	企業名称	
2	0161023	(株)ジェイ	104-0032	東京都中央区	03-5543-3	03-5543-2	nama@jms	営業管理部/大畑	2	0161376	カナヤ医	
2	0161023	(株)ジェイ・エム・エス	104-0032	東京都中央区八丁堀3丁目10-6	03-5543-3480				2	0161376	カナヤ医	
									2	0161376	カナヤ医	
									2	0161376	カナヤ医	
									2	0161376	カナヤ医	
									2	0161376	カナヤ医	
									2	0161376	カナヤ医	
									2	0161376	カナヤ医	

＊「さわらないで」形式

上記フォーマットのExcelファイルをインポートする場合に選択します。

Webシステムからダウンロードできる譲渡報告入力シートと同一のフォーマットです。

※「さわらないで」形式の場合、何番目のシートを変換するか、変換開始行を指定できます

2-3-2 取り込んだ譲渡報告データの詳細確認、削除

M-BiTS Medical Bio Traceability System

メーカー① 生物一男 ログアウト 現在時刻 17:03:30

出荷実績 譲渡報告 照会 マスタ保守

譲渡報告メニュー

- ▶ 譲渡報告データ入力
- ▶ 譲渡報告データアップロード (エラースキップ機能付)
- ▶ 譲渡報告データ一覧(変更・削除)

※ブラウザの戻るボタンは使用できません。

譲渡報告データ一覧
(変更・削除)をクリック

M-BiTS Medical Bio Traceability System

メーカー① 生物一男 ログアウト 現在時刻 21:37:01

出荷実績 譲渡報告 照会 マスタ保守

譲渡報告データ一覧 EDダウンロード

※前日のEDIデータがダウンロードされます。

検索条件

譲渡日	From 2015/06/01 To	商品コード(JAN)	4987494193141
入力日	From To	製品番号	JK-MFP10C
出荷日	From To	商品名	0000
報告日	From To	ロット/シリアル	From To
入力経路	<input checked="" type="checkbox"/> 01譲渡報告インポート(メーカー)	<input checked="" type="checkbox"/> 02譲渡報告新規作成(メーカー)	報告元
	<input checked="" type="checkbox"/> 03譲渡報告追加	<input checked="" type="checkbox"/> 04譲渡報告新規作成(ディーラー)	譲渡先
	<input checked="" type="checkbox"/> 05譲渡報告インポート(ディーラー)		
			<input type="checkbox"/> 有効期限切れデータを含める

ダウンロード 検索

1 / 2 該当件数 20件

No	詳細	SEQ	譲渡日	区分	商品コード(JAN)	ロット/シリアル	譲渡数	譲渡先名称	報告者名称
1	詳細	95130-3	2015/06/29	30	4987494193141	150518.22	3	ニューポートメディカル
2	詳細	95191-19	2015/06/29	30	4987494193141	150406.22	1	C S I
3	詳細	95094-3	2015/06/16	30	4987494193141	130807.22	1	オズ
4	詳細	95191-18	2015/06/22	30	4987494193141	150410.22	1	C S I
5	詳細	95191-20	2015/06/29	30	4987494193141	150512.22	1	C S I
6	詳細	95191-1	2015/06/01	30	4987494193141	150323.22	1	C S I
7	詳細	95191-2	2015/06/02	30	4987494193141	150325.22	1	C S I
8	詳細	95191-4	2015/06/08	30	4987494193141	150325.22	1	C S I
9	詳細	95191-5	2015/06/09	30	4987494193141	150325.22	1	C S I
10	詳細	95191-15	2015/06/19	30	4987494193141	150410.22	1	C S I

商品コードを入力または、商品検索にて商品
を選択

検索条件を入力し、検索
ボタンをクリック

該当の明細行の詳細
ボタンをクリック

M-BiTS Medical Bio Traceability System

メーカー① 生物一男 ログアウト 現在時刻 21:37:43

出荷実績 譲渡報告 照会 マスタ保守

譲渡報告データ変更、削除

報告元情報

報告元コード	0161055
報告元住所	0000	
代表電話番号	0456413911	

仕入先情報

仕入先コード	0184038
仕入先住所	0000	
代表電話番号	0364040630	

入力日 2015/06/29 10:41:22

入力者 0000

入力経路 WEB入力画面

製品情報

商品コード(JAN)	4987494193141	Q
商品名	0000	
製品番号	JK-MFP10C	
ロット/シリアル	150518.22	Q
有効期限	2018/05/31	

備考

譲渡元情報

☒ 譲渡元が報告者と同じ

譲渡元コード	0161055
譲渡元住所	0000	
代表電話番号	0456413911	

譲渡先情報

譲渡先コード	0191180
譲渡先住所	0000	
代表電話番号	0454883556	

更新日 2015/06/29

更新者 10001

譲渡日 2015/06/29 前

譲渡数(個装) 3

譲渡区分 通常出荷

削除 新規 更新 戻る

2-3-3直接入力による譲渡報告の登録



生物由来製品譲渡報告書共同整理システム

メーカーログイン

ユーザーコード 99999
パスワード ●●●●●●●●

ログイン

ユーザーコード、パスワードを入力



メーカー①

生物一男

ログアウト

現在時刻 17:03:30

出荷実績

譲渡報告

照会

マスタ保守

譲渡報告メニュー

- ▶ 譲渡報告データ入力
- ▶ 譲渡報告データアップロード (エラースキップ機能付)
- ▶ 譲渡報告データ一覧(変更・削除)

※ブラウザの戻るボタンは使用できません。

譲渡報告タブをクリック

譲渡報告データ入力をクリック



メーカー①

生物一男

ログアウト

現在時刻 16:07:42

出荷実績

譲渡報告

照会

マスタ保守

譲渡報告データ入力

報告情報	
報告日	2015/08/18
入力SEQ	12345

報告元情報	
報告元コード	2400412
報告元住所	秋田県本荘市桜小路4-8
代表電話番号	0184220267

譲渡元情報	
<input checked="" type="checkbox"/> 譲渡元が報告元と同じ	
譲渡元コード	4250563
譲渡元住所	富山県中新川郡舟橋村舟橋1-137
代表電話番号	0764642540

譲渡先情報	
譲渡先コード	2250663
譲渡先住所	岩手県花巻市南万丁目9-70-5 花巻市役所保健セン
代表電話番号	0198411351

報告元コード、譲渡元コード、譲渡先コード、商品コード、ロットシリアルを入力または、それぞれの検索にてコードを選択

登録ボタンをクリック

										登録
No	譲渡日 西暦 (yyyy/mm/dd)	区分	商品コード (JAN)	製品情報	製品番号	ロットシリアル	譲渡数 (個装)	報告先名称 (メーカー)	仕入先情報	備考
1	2015/08/11	通常	4987494230204	JK-AC15200	130529.11	1	メーカー①			
2		通常								
3		通常								
4		通常								
5		通常								
6		通常								
7		通常								
8		通常								
9		通常								
10		通常								

譲渡報告データ入力

譲渡先コードを入力してください

報告情報		
報告日	2015/08/18	前
入力SEQ	12345	

報告元情報		
報告元コード	4650514	Q 東部歯科
報告元住所	長野県東御市滋野乙 2 3 0 9 - 1	
代表電話番号	0268642300	

譲渡元情報		
	<input checked="" type="checkbox"/> 譲渡元が報告元と同じ	
譲渡元コード	4650514	Q 東部歯科
譲渡元住所	長野県東御市滋野乙 2 3 0 9 - 1	
代表電話番号	0268642300	

譲渡先情報		
譲渡先コード		Q
譲渡先住所		
代表電話番号		

登録

No	譲渡日 西暦 (yyyy/mm/dd)	区分	製品情報			譲渡数 (個装)	報告先名称 (メーカー)	仕入先情報		備考
			商品コード(JAN)	製品番号	ロット/シリアル			仕入先コード	仕入先名称	
1		前 通庫	Q		Q			Q		
2		前 通庫	Q		Q			Q		
3		前 通庫	Q		Q			Q		
4		前 通庫	Q		Q			Q		
5		前 通庫	Q		Q			Q		
6		前 通庫	Q		Q			Q		
7		前 通庫	Q		Q			Q		
8		前 通庫	Q		Q			Q		
9		前 通庫	Q		Q			Q		
10		前 通庫	Q		Q			Q		

譲渡報告データ入力

その譲渡Noがすでに存在します。

報告情報		
報告日	2015/08/13	前
入力SEQ	98329	x

報告元情報		
報告元コード	4650514	Q 東部歯科
報告元住所	長野県東御市滋野乙 2 3 0 9 - 1	
代表電話番号	0268642300	

譲渡元情報		
	<input checked="" type="checkbox"/> 譲渡元が報告元と同じ	
譲渡元コード	4650514	Q 東部歯科
譲渡元住所	長野県東御市滋野乙 2 3 0 9 - 1	
代表電話番号	0268642300	

譲渡先情報		
譲渡先コード	3551163	Q アツタデンタルオフィス
譲渡先住所	千葉県鏡子市清水町 1 4 2 6	
代表電話番号	0479251625	

登録

No	譲渡日 西暦 (yyyy/mm/dd)	区分	製品情報			譲渡数 (個装)	報告先名称 (メーカー)	仕入先情報		備考
			商品コード(JAN)	製品番号	ロット/シリアル			仕入先コード	仕入先名称	
1	2015/08/11	前 通庫	Q 4987494230204	JK-AC15200	130529.11	Q 1	メーカー①	Q		
2		前 通庫	Q		Q			Q		
3		前 通庫	Q		Q			Q		
4		前 通庫	Q		Q			Q		
5		前 通庫	Q		Q			Q		
6		前 通庫	Q		Q			Q		
7		前 通庫	Q		Q			Q		
8		前 通庫	Q		Q			Q		
9		前 通庫	Q		Q			Q		
10		前 通庫	Q		Q			Q		

必要項目に値が入力されずに登録ボタンを押下した場合、赤字で必要項目をメッセージで表示します。

譲渡Noが既に存在している場合、入力した内容の見直しを行ってください。

* SEQのコード体系について

桁数は13桁で、以下のコード体系で管理しています

同一SEQNoを異なる日付で入力した場合に検索結果として複数表示されますので、コード体系を参考に該当データの判別を行って下さい。

また、SEQでの検索は譲渡報告データ新規作成(手入力)作成したデータのみを対象とします。譲渡報告のインポート機能を使用して登録されたデータは登録時にシステムより自動で付番されます。

SEQのコード体系について

③の連番を紙一枚単位に付番します。

9	9	y	y	m	m	d	d	9	9	9	9	9	9	-	9	9	9	9	9	9	
①		②						③						④							

①メーカー識別番号

メーカーを2桁の数字で識別します。
貴社の識別コードは下記になります。

--	--

(メーカーマスタ、メーカー識別コード)

②日付

譲渡報告入力日(登録日)の年(西暦)下2桁+月日の6桁を、譲渡登録時にシステムより付番します。

③連番

譲渡報告を新規作成する際に入力する譲渡Noです。

④1出荷報告内での連番

00001から、行数を元にシステムより付番します。

2-3-4 MD-Net事務局による譲渡報告の登録

報告者は、ディーラーWebシステムから直接譲渡報告を登録することが可能です。ただし、全ての報告者にディーラーWebシステムを利用していただける訳ではありませんので、報告者よりメーカーへ報告があった場合、報告された紙媒体・電子媒体をご提供いただき、MD-Netにてシステムに登録いたします。（代行入力と表現します）

紙媒体、電子媒体でのデータの受渡しに関しまして別紙業務フロー（譲渡報告データ受払処理（紙媒体）、（メーカー経由、MD-Net直送））をご参照ください。

2-3-5 譲渡報告データの検索・更新・削除

メーカーWebシステム及び、ディーラーWebシステムにて報告者から直接登録されたデータを検索・表示することができます。

機能としては、これらのデータの更新・削除も可能ですが、MD-Net側で一元管理するので、メーカーでは、更新・削除は行わないで下さい。更新・削除の申請をMD-Netにお願いします。



生物由来製品譲渡報告書共同整理システム

メーカーログイン

ユーザーコード

99999

パスワード

●●●●●●●●

ログイン

M-BITS

メーカー①

生物一男

ログアウト

現在時刻 19:11:52

出荷実績

譲渡報告

照会

マスク保守

譲渡報告メニュー

▶ 譲渡報告データ入力

▶ 譲渡報告データアップロード (エラースキップ機能付)

▶ 譲渡報告データ一覧(変更・削除)

※ブラウザの戻るボタンは使用できません。

ユーザーコード、パスワードを入力しログイン

譲渡報告データメンテナンスのタブをクリック

商品別譲渡報告データ検索をクリック

譲渡報告データ一覧

ED付ダウンロード

※前日のEDIデータがダウンロードされます。

検索条件									
譲渡日	From	2015/06/01	前	To		商品コード(JAN)	4987494193141	Q	
入力日	From		前	To		製品番号	JK-MFP10C		
出荷日	From		前	To		商品名	○○○○		
報告日	From		前	To		ロットシリアル	From	Q	To
入力経路	<input checked="" type="checkbox"/> 01譲渡報告インポート(メーカー)		<input checked="" type="checkbox"/> 02譲渡報告新規作成(メーカー)		報告元			Q	
	<input checked="" type="checkbox"/> 03譲渡報告追加		<input checked="" type="checkbox"/> 04譲渡報告新規作成(ディーラー)		譲渡先			Q	
	<input checked="" type="checkbox"/> 05譲渡報告インポート(ディーラー)								
<input type="checkbox"/> 有効期限切れデータを含める									

No	詳細	SEQ	譲渡日	区分	商品コード(JAN)	ロットシリアル	譲渡数	譲渡先名称	報告者名称
1	詳細	95130-3	2015/06/29	30	4987494193141	150518.22	3	●●●●	ニューポートメディカル
2	詳細	95191-19	2015/06/29	30	4987494193141	150406.22	1	●●●●	C S I
3	詳細	95094-3	2015/06/16	30	4987494193141	130807.22	1	●●●●	オズ
4	詳細	95191-18	2015/06/22	30	4987494193141	150410.22	1	●●●●	C S I
5	詳細	95191-20	2015/06/29	30	4987494193141	150512.22	1	●●●●	C S I
6	詳細	95191-1	2015/06/01	30	4987494193141	150323.22	1	●●●●	C S I
7	詳細	95191-2	2015/06/02	30	4987494193141	150325.22	1	●●●●	C S I
8	詳細	95191-4	2015/06/08	30	4987494193141	150325.22	1	●●●●	C S I
9	詳細	95191-5	2015/06/09	30	4987494193141	150325.22	1	●●●●	C S I
10	詳細	95191-15	2015/06/19	30	4987494193141	150410.22	1	●●●●	C S I

該当データを表示させる検索条件を入力

検索ボタンをクリック

検索条件に合致したデータが表示される。
明細を表示するには、
該当明細行の詳細ボタンをクリック

* 入力経路を用いた検索については、2-3-6 分かりづらい検索条件の使用方法を参照してください。

譲渡報告データ変更、削除

報告元情報		譲渡元情報	
報告元コード	0161055 Q ●●●●	<input checked="" type="checkbox"/> 譲渡元が報告者と同じ	
報告元住所	○○○○	譲渡元コード	0161055 Q ●●●●
代表電話番号	0456413911	譲渡元住所	○○○○
		代表電話番号	0456413911
仕入先情報		譲渡先情報	
仕入先コード	0184038 Q ●●●●	譲渡先コード	0191180 Q ●●●●
仕入先住所	○○○○	譲渡先住所	○○○○
代表電話番号	0364040630	代表電話番号	0454883556
入力日	2015/06/29 10:41:22	更新日	2015/06/29
入力者	○○○○	更新者	10001
入力経路	WEB入力画面		
商品コード(JAN)	4987494193141 Q	譲渡日	2015/06/29 前
商品名	●●●●	譲渡数(個装)	3
製品番号	JK-MFP10C	譲渡区分	通常出荷
ロットシリアル	150518.22 Q		
有効期限	2018/05/31		
備考			

削除

新規

更新

戻る

詳細の内容を確認

閉じるボタンをクリック

* 削除・追加登録・上書き更新はMD-Netで行います。各ボタンは押さないようお願いします。

2-3-6 分かりづらい検索条件

2-3-6-1 入力経路による検索

譲渡報告データがシステムに取込まれた経路を使用した検索が可能です。
検索画面を開いたときは、全てに検索対象のチェックがついています。

	入力経路	内容
①	譲渡報告インポート(メーカー)	メーカーWebシステムおよび事務局VPNシステムから、譲渡報告インポート処理で取込んだデータ
②	譲渡報告新規作成(メーカー)	メーカーWebシステムおよび事務局VPNシステムから、直接入力で登録されたデータ
③	譲渡報告追加	メーカーWebシステムおよび事務局VPNシステムから、譲渡報告検索・更新画面で追加されたデータ
④	譲渡報告新規作成(ディーラー)	ディーラーWebシステムから、報告者より直接入力で登録されたデータ
⑤	譲渡報告インポート(ディーラー)	ディーラーWebシステムから、譲渡報告データアップロード処理で取込んだデータ

事務局VPNシステムは代行入力を指します。

2-3-7 JX手順による譲渡報告のアップロード

JX手順により、譲渡報告データを送信していただきます。

他参加メーカーも同じ回線にてMD-Netに送信をしますので、送信する時間を参加メーカー毎に決めさせていただきます。指定された時間内に送信いただくようお願いします。送信終了後、送信されたデータは定時自動処理にてメーカー毎に順次本システムに取込みます。

なお、JX手順で登録される譲渡報告データの取引先はアルトマークコードでご報告ください。

本システムで登録される譲渡報告データは、正しい内容で登録されているものとし、名寄せの対象とはなりません。

2-3-8 定時自動処理のエラー発生時の処理

アップロードされたデータを、定時自動処理にてメーカー毎に順次システムに取込を行います。その時点でデータにエラーが発生した場合は、申請時にご連絡いただいた管理者のメールアドレス宛てにエラー内容のメールを発信いたします。

エラーに関しましては、1項目でもエラーが発生した場合は、その譲渡報告データのファイル自体の取込を中止します。チェック件数は、最大10項目とし、(1明細に10項目エラーがあれば、1明細、1明細で1項目ずつエラーが発生していれば10明細)そのエラー内容をメールにて発信します。10項目以後のデータに関しては、エラーチェック自体を行いませんので、10項目のエラーを参考にいただき、エラー以降の明細のチェックもお願いいたします。エラー項目修正後、再度システムへの取込をしていただきます。

全銀手順による送信、サーバーへのコピーのアップロードは、MD-Net側での定時自動処理でとりこまれます。

定時自動処理は1日1回となりますので、至急に取り込まなければならない場合は、別途事務局にご連絡ください。

2-4 譲渡報告データの利用方法

システムに登録されている譲渡報告は、適宜ダウンロードして利用することができます。

2-4-1 JX手順による譲渡報告データのダウンロード

メーカーWEBシステムでは、差分の譲渡報告（当日登録・更新のあった）データを各メーカー（譲渡報告データの報告先）毎に夜間自動処理にて作成いたします。JX手順にて受信いただき譲渡報告データを取得してください。受信する時間を参加メーカー毎に決定させていただきますので、決定された時間内に受信いただくようお願いします。ファイルレイアウトは別紙インターフェイス仕様書（譲渡ファイルメーカー提供用・固定長・本データ、-付加情報）をご参照下さい。

2-4-2 ファイルコピーによる譲渡報告データのダウンロード

メーカーWebシステムでは、差分の譲渡報告（当日登録・更新のあった）データを各メーカー（譲渡報告データの報告先）毎に夜間自動処理にて作成いたします。システムサーバーの共有フォルダよりエクスプローラー等でコピーしていただきます。フォルダ名、ファイル名は、別紙サーバーディレクトリー構造を参照ください。夜間自動処理にてメーカー毎に順次システムにセットしますので、その時間以後に取得していただくようお願いします。

2-4-3 システムによる譲渡報告データのダウンロード

MeBiTSを用いて、任意の譲渡報告データを取得することができます。



生物由来製品譲渡報告書共同整理システム

メーカーログイン

ユーザーコード、パスワードを入力しログイン

ユーザーコード 99999

パスワード ●●●●●●●●

ログイン



メーカー① 生物一男 ログアウト 現在時刻 19:25:32

照会のタブをクリック

出荷実績 譲渡報告 照会 マスタ保守

照会メニュー

- ▶ トレース実績一覧
- ▶ 譲渡報告データダウンロード
- ▶ 譲渡振替履歴出力
- ▶ 譲渡報告本報告データ出力
- ▶ 商品・ロット別最終医療機関納入状況データ出力
- ▶ 取引先別譲渡状況データ出力
- ▶ 取引先別譲渡明細出力
- ▶ 商品・ロット別リアル別譲渡状況データ出力

※ブラウザの戻るボタンは使用できません。

↓

譲渡報告データダウンロードをクリック

出荷実績

譲渡報告

照会

マスク保守

譲渡報告データダウンロード

検索条件			
商品コード	<input type="text"/>	Q	商品名
製品番号	<input type="text"/>		規格

入力日	From	<input type="text"/>	前	To	<input type="text"/>	前
更新日	From	<input type="text"/>	前	To	<input type="text"/>	前
譲渡日	From	<input type="text"/>	前	To	<input type="text"/>	前
報告日	From	<input type="text"/>	前	To	<input type="text"/>	前

譲渡先コード	<input type="text"/>	Q	出力範囲(譲渡先)	<input checked="" type="radio"/> 親コード <input type="radio"/> 子コード
報告元コード	<input type="text"/>	Q	出力範囲(報告元)	<input checked="" type="radio"/> 親コード <input type="radio"/> 子コード

ダウンロード

出力対象の条件
を入力

ダウンロードボタン
をクリック

2-5 トレースデータの利用方法

メーカーWebシステムにて登録された譲渡報告データとメーカーからの出荷実績データをもとに製品のロット毎のトレース(納入履歴管理)を画面に表示します。

また、表示されたデータをファイルとしてダウンロードすることも可能です。



生物由来製品譲渡報告書共同整理システム

メーカーログイン

ユーザーコード

パスワード

ログイン

ユーザーコード、
パスワードを入力しログイン



メーカー①

生物 一男

ログアウト 現在時刻 19:25:32

出荷実績

譲渡報告

照会

マスク保守

照会メニュー

- ▶ トレース実績一覧
- ▶ 譲渡報告データダウンロード
- ▶ 譲渡振替履歴出力
- ▶ 譲渡報告未報告データ出力
- ▶ 商品・ロット別最終医療機関納入状況データ出力
- ▶ 取引先別譲渡状況データ出力
- ▶ 取引先別譲渡明細出力
- ▶ 商品・ロット/シリアル別譲渡状況データ出力

※ブラウザの戻るボタンは使用できません。

照会のタブをクリック

トレース実績一覧をクリック

2-5-1 トレース実績一覧

選択した商品・ロット(シリアル)のトレース情報の一覧表示、出力が可能です。商品コードから出荷したロット(シリアル)の実績を表示・選択し、トレース情報の一覧を表示します。またデータ出力にトレースデータ、最終医療機関納品データの出力が可能です。ファイルレイアウトは別紙インターフェイス仕様書(トレースデータ・最終医療機関納品データ)をご参照ください。



メーカー①
生物一男
ログアウト
現在時刻 16:01:30

出荷実績
譲渡報告
照会
マスタ保守

トレース実績検索(ロット選択)

検索条件
①

商品コード

☐ 有効期限切れデータを含める

ロット/シリアル

製品番号

出荷日 From To

有効期限 From To

ロット選択
クリア
⑥ トレース検索

※検索でトレース結果が表示されます。

全てチェック
全チェック解除
※チェックを行えるのは100件までです。全選択ボタンを押しても、100件以上はチェックできません

選択	ロット/シリアル	有効期限
<input checked="" type="checkbox"/>	111101.22	2014/10/31
<input checked="" type="checkbox"/>	111117.22	2014/10/31
<input checked="" type="checkbox"/>	111125.22	2014/10/31
<input type="checkbox"/>	111126.22	2014/10/31
<input type="checkbox"/>	111128.22	2014/10/31
<input type="checkbox"/>	111129.22	2014/10/31
<input type="checkbox"/>	111202.22	2014/11/30
<input type="checkbox"/>	111203.22	2014/11/30
<input type="checkbox"/>	111206.22	2014/11/30
<input type="checkbox"/>	111207.22	2014/11/30
<input type="checkbox"/>	111208.22	2014/11/30
<input type="checkbox"/>	111209.22	2014/11/30

1.商品コードにJANコードを入力、または検索画面より該当商品を選択

2.出荷日の範囲指定、有効期限の範囲指定でロットNoの絞りこむ条件を指定

3.ロット選択ボタンをクリック(抽出された件数が入力した最大件数を超えた場合はエラーメッセージが表示されますので、絞り込み条件を変更します)

4.絞り込み条件に該当したロットシリアルNoとそのロットの有効期限が表示されます。

5.表示したいロットシリアルNoの選択ボタンをクリックしてチェックマークを表示します。

6.トレース検索ボタンをクリックし該当ロットNoのトレース実績が表示されます。

トレース実績一覧

[戻る](#)

トレースデータ 数値内容 ロット/シリアル(総出荷数)、取引先名(仕入数、滞留数)

最終医療機関への納品状況 数値内容 ロットシリアル(総出荷数、未納品数)、医療機関名(競渡数)

The left screenshot displays a network diagram with a root node '0000 (28)' and several child nodes. The nodes are listed as follows:

- 0000 (28)
 - 110801.22 (16)
 - NG
 - CSI (2)
 - アスト (1)
 - ウイン・インターナショナル (4)
 - カナヤ医科器械 (1)
 - ジェイ・シー・ディ (1)
 - メディックスジャパン (1)
 - 西村器械 (1)

The right screenshot shows a similar network diagram with a root node '0000 (28)' and a single child node '0000 (28)'.

 商品名
  ロットNO
  デイラー
  医療機関
  返品
  廃棄
  紐付なし
  紐付なし
通常出荷
  紐付なし
返品
  紐付なし
廃棄

| | 譲渡日 | 仕入先 | 譲渡元 | 譲渡先 | 数量 | 区分 | 報告日 | | |
|---|------------|---------|---------|---------|------|---------|------|---|------------|
| 1 | 2011/10/04 | 0194208 | 1 Pグループ | 0191180 | 0000 | 0191180 | 0000 | 1 | 2012/09/10 |

トレースデータダウンロード

最終医療機関で「ダウンロード」

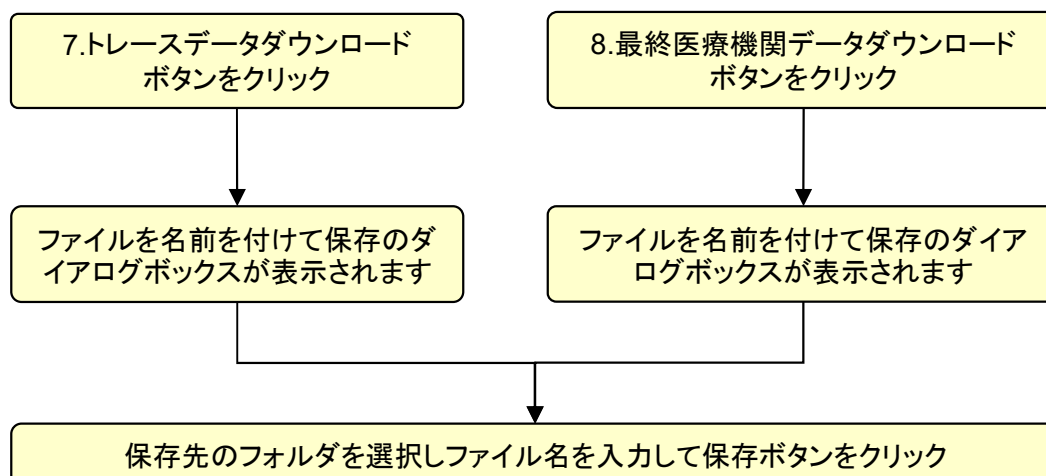

2-5-2 取引先別譲渡明細出力

出荷日の範囲と出荷先を指定し、その期間での出荷先への出荷・譲渡のあった商品、もしくは出荷先からの譲渡のあった商品をロット別に一覧表示します。

また、一覧表示された商品・ロットのデータを選択し、データ出力ボタンを押下すると出荷先への出荷データと譲渡データ、出荷先からの譲渡データをCSV形式で出力し、指定した出荷先が譲渡報告をおこなっているかの確認が行えます。



メーカー①

生物 一男

ログアウト

現在時刻 21:54:02

出荷実績

譲渡報告

照会

マスク保守

取引先別譲渡明細出力

| 検索条件 | | | |
|---|-------------------------------|---|--------|
| 出荷日 | From 2010/01/01 To 2015/08/26 | (メーカーから取引先(出荷先)への出荷日または、一次店以降から取引先(譲渡先)への譲渡日) | |
| 取引先コード | 0081837 | 親名称 | 〇〇〇〇 |
| 出力範囲 | ● 親コード ○ 子コード | | |
| 商品コード(JAN) | 4987494050130 | 製品番号 | |
| 商品名 | | | |
| <input type="checkbox"/> 有効期限切れのデータも含める | | | |
| 商品抽出 | 検索条件でダウンロード | クリア | ダウンロード |

データ出力対象の商品・ロット/シリアルを選択(チェック)して下さい。
 選択した商品・ロット/シリアルの取引先への出荷データ、譲渡データ、
 取引先からの譲渡データの全件を出力します(検索条件で指定した出荷日の範囲ではありません)

全てチェック

全チェック解除

| 検索結果 | | | | | | |
|------|---------------|--------------|--------|-----------|------------|--------------------------|
| No | 商品コード(JAN) | 製品番号 | 商品名 | ロット/シリアル | 有効期限 | 選択 |
| 1 | 4987494050130 | JK-BFFT50CF6 | フィルティア | 120111.21 | 2014/12/31 | <input type="checkbox"/> |
| 2 | 4987494050130 | JK-BFFT50CF6 | フィルティア | 120808.21 | 2015/07/31 | <input type="checkbox"/> |
| 3 | 4987494050130 | JK-BFFT50CF6 | フィルティア | 121022.21 | 2015/09/30 | <input type="checkbox"/> |
| 4 | 4987494050130 | JK-BFFT50CF6 | フィルティア | 121112.21 | 2015/10/31 | <input type="checkbox"/> |
| 5 | 4987494050130 | JK-BFFT50CF6 | フィルティア | 130109.21 | 2015/12/31 | <input type="checkbox"/> |

1. 出荷日の範囲を指定。

2. 取引先を指定。

3. 出力範囲を「親コード」「子コード」から指定。

4. 「商品コード」「商品名」「製品番号」を指定。

5. 商品抽出をクリック。

6. 絞り込み条件に該当した商品コード、製品番号、商品名、ロット/シリアル、有効期限が表示されます。

7. ダウンロードしたいロット/シリアルの選択ボタンをクリックしてチェックマークを表示します。

8. ダウンロードをクリックしデータ出力します。

* Excelファイルレイアウトの説明

| 項番 | 分類 | 内容 |
|----|-------|---|
| 1 | 商品情報 | 商品コードを表示します。 |
| 2 | | 商品名称を表示します。 |
| 3 | | 商品の製品番号を表示します。 |
| 4 | | 商品のロットNoを表示します。 |
| 5 | | 商品の有効期限を表示します。 |
| 6 | 出荷元情報 | データ区分を表示します。
「出荷」と「譲渡」の2種類が存在します。 |
| 7 | | 出荷元の取引先コードを表示します。 |
| 8 | | 出荷元の取引先の略称を表示します。 |
| 9 | | 出荷元の取引先住所を表示します。 |
| 10 | | 出荷元の取引先電話番号を表示します。 |
| 11 | | 出荷元の取引先区分を表示します。
「販売業者」、「最終医療機関」、「その他」の3種類が存在します。 |
| 12 | | 出荷元の取引先が出荷した日付を表示します。 |
| 13 | | 出荷元の取引先が出荷した個数を表示します。 |
| 14 | 取引先情報 | 取引先コードを表示します。※1 |
| 15 | | 取引先名称(略称)を表示します。※1 |
| 16 | | 取引先住所を表示します。※1 |
| 17 | | 取引先電話番号を表示します。※1 |
| 18 | | 取引先コードを表示します。※2 |
| 19 | | 子の取引先名称(略称)を表示します。※2 |
| 20 | | 子の取引先住所を表示します。※2 |
| 21 | | 子の取引先電話番号が表示されます。※2 |
| 22 | | 子の取引先区分が表示されます。
「販売業者」、「最終医療機関」、「その他」の3種類が存在します。※2 |
| 23 | 譲渡先情報 | 譲渡先の取引先コードを表示します。 |
| 24 | | 譲渡先の取引先の略称を表示します。 |
| 25 | | 譲渡先の取引先住所を表示します。 |
| 26 | | 譲渡先の取引先電話番号を表示します。 |
| 27 | | 譲渡先の取引先区分を表示します。
「販売業者」、「最終医療機関」、「その他」の3種類が存在します。 |
| 28 | | 譲渡した日付を表示します。 |
| 29 | | 譲渡した個数を表示します。 |

※1 取引先別譲渡情報出力画面において、検索時に「子取引先コード」を選択した場合は、画面にて入力された取引先の情報が表示されます。

「親取引先コード」を選択した場合は、画面にて入力された取引先コードの親取引先の情報が表示されます。

※2 取引先別譲渡情報出力画面において、検索時に「子取引先コード」を選択した場合は、画面にて入力された取引先の情報が表示されます。

「親取引先コード」を選択した場合は、画面にて入力された取引先コードの親取引先の検索条件に該当する全ての子取引先の情報が表示されます。

2-5-3 商品・ロット/シリアル別譲渡状況データ出力

複数商品・ロットを指定し、トレース状況をデータにて閲覧できる機能です。
出荷日の範囲指定し、期間内に出荷のあった商品・ロット一覧を表示します。また、指定した商品・ロットのデータを選択し、データ出力ボタンを押下すると出荷先への出荷データと譲渡データ、出荷先からの譲渡データをCSV形式で出力します。

メーカー①
生物一男
ログアウト
現在時刻 21:59:56

出荷実績
譲渡報告
照会
マスタ保守

商品・ロット/シリアル別譲渡状況データ出力

商品・ロット/シリアル一覧に表示する条件を指定して下さい

出荷日 From 2015/08/01 To 2015/08/31 (メーカーから取引先(出荷先)への出荷日)

商品コード(JAN) 4987494193141 製品番号

商品名

☐ 有効期限切れデータも含める

商品抽出

検索条件でダウンロード

クリア

ダウンロード

データ出力対象の商品・ロット/シリアルを選択(チェックして下さい)。
選択した商品・ロット/シリアルの取引先への出荷データ、譲渡データ、取引先からの譲渡データの全件を出力します(検索条件で指定した出荷日の範囲ではありません)

全てチェック

全チェック解除

| No | 商品コード(JAN) | 製品番号 | 商品名 | ロット/シリアル | 有効期限 | 選択 |
|----|---------------|------|------|----------|------------|--------------------------|
| 1 | 4987494193141 | ●●●● | ●●●● | LOT0001 | 2016/01/01 | <input type="checkbox"/> |
| 2 | 4987494193141 | ●●●● | ●●●● | LOT0002 | 2016/01/01 | <input type="checkbox"/> |
| 3 | 4987494193141 | ●●●● | ●●●● | LOT0003 | 2016/01/01 | <input type="checkbox"/> |
| 4 | 4987494193141 | ●●●● | ●●●● | LOT0004 | 2016/01/01 | <input type="checkbox"/> |
| 5 | 4987494193141 | ●●●● | ●●●● | LOT0005 | 2016/01/01 | <input type="checkbox"/> |
| 6 | 4987494193141 | ●●●● | ●●●● | LOT0006 | 2016/01/01 | <input type="checkbox"/> |
| 7 | 4987494193141 | ●●●● | ●●●● | LOT0007 | 2016/01/01 | <input type="checkbox"/> |
| 8 | 4987494193141 | ●●●● | ●●●● | LOT0008 | 2016/01/01 | <input type="checkbox"/> |
| 9 | 4987494193141 | ●●●● | ●●●● | LOT0009 | 2016/01/01 | <input type="checkbox"/> |

1. 出荷日の範囲を指定

2. 「商品コード」「商品名」「製品番号」を指定

3. 商品抽出 をクリック

4. 絞り込み条件に該当した、商品コード、製品番号、商品名、ロット/シリアル、有効期限が表示される

5. 表示したいロット/シリアルの選択ボタンをクリックしてチェックマークを表示する

6. ダウンロード をクリックしデータ出力する

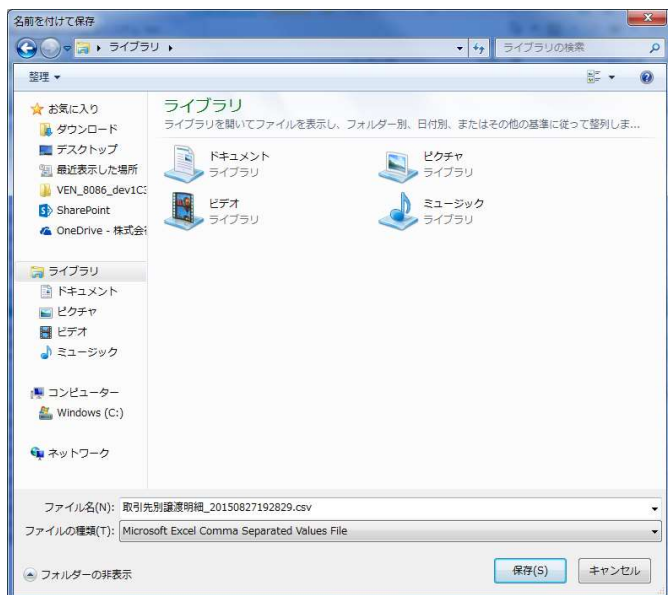

データ出力処理実行後
ブラウザ機能よりファイルの閲覧
または保存を選択します

| 商品コード | カタログNo | ロットNo | 有効期限 | 譲渡日 | ノード | 合計数 | データ区分 | 仕入先コード | 仕入先名称 | 仕入先コード | 仕入先名称 |
|---------------|--------------|----------|------------|------------|-----|-----|-------|--------|-------|--------|-------|
| 4987350025494 | PF-10HF100UA | 080305RA | 2011/02/28 | 2008/08/06 | 3 | 600 | 30 | | | | |
| 4987350025494 | PF-10HF100UA | 080305RA | 2011/02/28 | 2008/08/08 | 3 | 600 | 30 | | | | |
| 4987350025494 | PF-10HF100UA | 080305RA | 2011/02/28 | 2008/08/06 | 3 | 600 | 30 | | | | |
| 4987350035295 | CX-ERL17902 | 080610 | 2009/05/31 | 2008/06/30 | 3 | 6 | 30 | | | | |
| 4987350035295 | CX-ERL17902 | 080610 | 2009/05/31 | 2008/08/22 | 3 | 6 | 30 | | | | |
| 4987350035295 | CX-ERL17902 | 080610 | 2009/05/31 | 2008/09/03 | 3 | 6 | 30 | | | | |
| 4987350035295 | CX-ERL17902 | 080610 | 2009/05/31 | 2008/10/10 | 3 | 6 | 30 | | | | |
| 4987350035295 | CX-ERL17902 | 080610 | 2009/05/31 | 2008/10/10 | 3 | 6 | 30 | | | | |
| 4987350035295 | CX-ERL17902 | 080610 | 2009/05/31 | 2008/10/10 | 3 | 6 | 30 | | | | |
| 4987350035912 | CX-EQL42201 | 080602 | 2009/05/31 | 2008/08/11 | 3 | 7 | 30 | | | | |
| 4987350035912 | CX-EQL42201 | 080602 | 2009/05/31 | 2008/08/18 | 3 | 7 | 30 | | | | |
| 4987350035912 | CX-EQL42201 | 080602 | 2009/05/31 | 2008/08/27 | 3 | 7 | 30 | | | | |
| 4987350035912 | CX-EQL42201 | 080602 | 2009/05/31 | 2008/08/28 | 3 | 7 | 30 | | | | |
| 4987350035912 | CX-EQL42201 | 080602 | 2009/05/31 | 2008/09/11 | 3 | 7 | 30 | | | | |

| 報告元コード | 報告元名称 | 報告元住所 | 報告元電話番号 | 報告元コード | 報告元名称 | 報告元住所 | 報告元電話番号 |
|---------|-------|-----------------|------------|---------|-------|-----------------|------------|
| 0161712 | テルモ | 東京都渋谷区幡ヶ谷2-44-1 | 0333748111 | 0161712 | テルモ | 東京都渋谷区幡ヶ谷2-44-1 | 0333748111 |
| 0161712 | テルモ | 東京都渋谷区幡ヶ谷2-44-1 | 0333748111 | 0161712 | テルモ | 東京都渋谷区幡ヶ谷2-44-1 | 0333748111 |
| 0161712 | テルモ | 東京都渋谷区幡ヶ谷2-44-1 | 0333748111 | 0161712 | テルモ | 東京都渋谷区幡ヶ谷2-44-1 | 0333748111 |
| 0161712 | テルモ | 東京都渋谷区幡ヶ谷2-44-1 | 0333748111 | 0161712 | テルモ | 東京都渋谷区幡ヶ谷2-44-1 | 0333748111 |
| 0161712 | テルモ | 東京都渋谷区幡ヶ谷2-44-1 | 0333748111 | 0161712 | テルモ | 東京都渋谷区幡ヶ谷2-44-1 | 0333748111 |
| 0161712 | テルモ | 東京都渋谷区幡ヶ谷2-44-1 | 0333748111 | 0161712 | テルモ | 東京都渋谷区幡ヶ谷2-44-1 | 0333748111 |
| 0161712 | テルモ | 東京都渋谷区幡ヶ谷2-44-1 | 0333748111 | 0161712 | テルモ | 東京都渋谷区幡ヶ谷2-44-1 | 0333748111 |
| 0161712 | テルモ | 東京都渋谷区幡ヶ谷2-44-1 | 0333748111 | 0161712 | テルモ | 東京都渋谷区幡ヶ谷2-44-1 | 0333748111 |
| 0161712 | テルモ | 東京都渋谷区幡ヶ谷2-44-1 | 0333748111 | 0161712 | テルモ | 東京都渋谷区幡ヶ谷2-44-1 | 0333748111 |
| 0161712 | テルモ | 東京都渋谷区幡ヶ谷2-44-1 | 0333748111 | 0161712 | テルモ | 東京都渋谷区幡ヶ谷2-44-1 | 0333748111 |
| 0161712 | テルモ | 東京都渋谷区幡ヶ谷2-44-1 | 0333748111 | 0161712 | テルモ | 東京都渋谷区幡ヶ谷2-44-1 | 0333748111 |
| 0161712 | テルモ | 東京都渋谷区幡ヶ谷2-44-1 | 0333748111 | 0161712 | テルモ | 東京都渋谷区幡ヶ谷2-44-1 | 0333748111 |
| 0161712 | テルモ | 東京都渋谷区幡ヶ谷2-44-1 | 0333748111 | 0161712 | テルモ | 東京都渋谷区幡ヶ谷2-44-1 | 0333748111 |
| 0161712 | テルモ | 東京都渋谷区幡ヶ谷2-44-1 | 0333748111 | 0161712 | テルモ | 東京都渋谷区幡ヶ谷2-44-1 | 0333748111 |

| 譲渡先コード | 譲渡先名称 | 譲渡先住所 | 譲渡先電話番号 | 譲渡先コード | 譲渡先名称 | 譲渡先住所 | 譲渡先電話番号 | 譲渡先数値 | 譲渡先区分 | 備考 |
|---------|---------|---------------|------------|---------|---------|---------------|------------|-------|-------|-------|
| 0123456 | 〇〇メディカル | 広島県広島市△△1-2-3 | 0001111222 | 0123456 | 〇〇メディカル | 広島県広島市△△1-2-3 | 0001111222 | 100 | 0 | 03-00 |
| 0123456 | 〇〇メディカル | 広島県広島市△△1-2-3 | 0001111222 | 0123456 | 〇〇メディカル | 広島県広島市△△1-2-3 | 0001111222 | 100 | 0 | 03-00 |
| 0123456 | 〇〇メディカル | 広島県広島市△△1-2-3 | 0001111222 | 0123456 | 〇〇メディカル | 広島県広島市△△1-2-3 | 0001111222 | 400 | 0 | 03-00 |
| 0123456 | 〇〇メディカル | 広島県広島市△△1-2-3 | 0001111222 | 0123456 | 〇〇メディカル | 広島県広島市△△1-2-3 | 0001111222 | 1 | 0 | 01-00 |
| 0123456 | 〇〇メディカル | 広島県広島市△△1-2-3 | 0001111222 | 0123456 | 〇〇メディカル | 広島県広島市△△1-2-3 | 0001111222 | 1 | 0 | 01-00 |
| 0123456 | 〇〇メディカル | 広島県広島市△△1-2-3 | 0001111222 | 0123456 | 〇〇メディカル | 広島県広島市△△1-2-3 | 0001111222 | 1 | 0 | 01-00 |
| 0123456 | 〇〇メディカル | 広島県広島市△△1-2-3 | 0001111222 | 0123456 | 〇〇メディカル | 広島県広島市△△1-2-3 | 0001111222 | 1 | 0 | 01-00 |
| 0123456 | 〇〇メディカル | 広島県広島市△△1-2-3 | 0001111222 | 0123456 | 〇〇メディカル | 広島県広島市△△1-2-3 | 0001111222 | 1 | 0 | 01-00 |
| 0123456 | 〇〇メディカル | 広島県広島市△△1-2-3 | 0001111222 | 0123456 | 〇〇メディカル | 広島県広島市△△1-2-3 | 0001111222 | 1 | 0 | 01-00 |
| 0123456 | 〇〇メディカル | 広島県広島市△△1-2-3 | 0001111222 | 0123456 | 〇〇メディカル | 広島県広島市△△1-2-3 | 0001111222 | 1 | 0 | 01-00 |
| 9990000 | ××医薬 | 東京都文京区■2-5 | 5556666777 | 9990000 | ××医薬 | 東京都文京区■2-5 | 5556666777 | 1 | 0 | 01-00 |
| 9990000 | ××医薬 | 東京都文京区■2-5 | 5556666777 | 9990000 | ××医薬 | 東京都文京区■2-5 | 5556666777 | 1 | 0 | 01-00 |
| 9990000 | ××医薬 | 東京都文京区■2-5 | 5556666777 | 9990000 | ××医薬 | 東京都文京区■2-5 | 5556666777 | 1 | 0 | 01-00 |
| 9990000 | ××医薬 | 東京都文京区■2-5 | 5556666777 | 9990000 | ××医薬 | 東京都文京区■2-5 | 5556666777 | 3 | 0 | 01-00 |
| 9990000 | ××医薬 | 東京都文京区■2-5 | 5556666777 | 9990000 | ××医薬 | 東京都文京区■2-5 | 5556666777 | 1 | 0 | 01-00 |

* 実際の出力形式はCSV(カンマ区切りテキスト)ファイルです。
上記は、エクセルにて読み込み、加工したものです。

2-6 親コード・本コード振替履歴参照

今までに行った親コードの振り替え、本コードの振り替えの履歴を参照する機能です。
取引先、設定日期間を指定して、該当する取引先コード、親コードの変更前情報、変更後情報、現在の情報を表示します。



| No | 選択 | 変更登録日 | コード | 現取引先
名称 | 区分 | 変更前親取引先
コード 名称 | 変更後
コード 名称 | 削除済 |
|----|----|------------|---------|------------|--------|-------------------|----------------|-----|
| 1 | 詳細 | 2015/08/14 | 0195277 | ●●北海道営業所 | 親コード変更 | 0195274 ●● | 0195274 ●● | |
| 2 | 詳細 | 2015/07/24 | 3666057 | ○○歯科診療所 | 親コード変更 | 3666057 ○○歯科診療所 | 0003120 ○○動物病院 | |

| 変更区分 | 親コード変更 | 変更理由 | テスト |
|----------|----------|------|-----|
| 元取引先情報 | ○○歯科診療所 | | |
| | 東京都港区○○ | | |
| 変更前取引先情報 | ○○歯科診療所 | | |
| | 東京都港区○○ | | |
| 変更後取引先情報 | ○○動物病院 | | |
| | 栃木県真岡市○○ | | |

1. 検索条件を指定

2. 「取引先コード」、「設定日」を指定

3. 検索をクリック

4. 絞り込み条件に該当した変更登録日、変更区分(親コード変更・本コード変更)、現取引先コード、変更前取引先コード、変更後取引先コード等が表示されます

2-7 譲渡データ照会

登録された譲渡データを元に譲渡報告の状況をCSVファイルに出力し照会する機能です。ファイルレイアウトは別紙インターフェイス仕様書(譲渡報告未報告データ)をご参照ください。

2-7-1 譲渡報告未報告データ出力

出荷(譲渡)された商品に対して、次の譲渡先へ譲渡した数量の状況をCSVデータに出力します。

初期画面にて出荷(譲渡)数に対する譲渡数の割合を入力しその割合に一致する報告者を出力します。

出荷(譲渡)数に対して譲渡数の割合が0%の入力をするとう出荷(譲渡)に対する未報告の報告者ということになります。

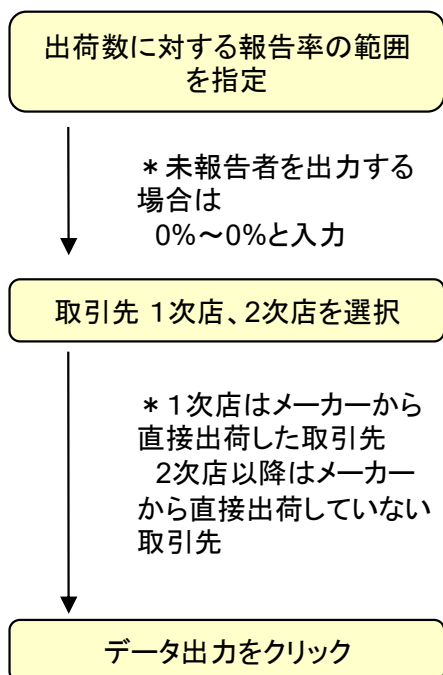

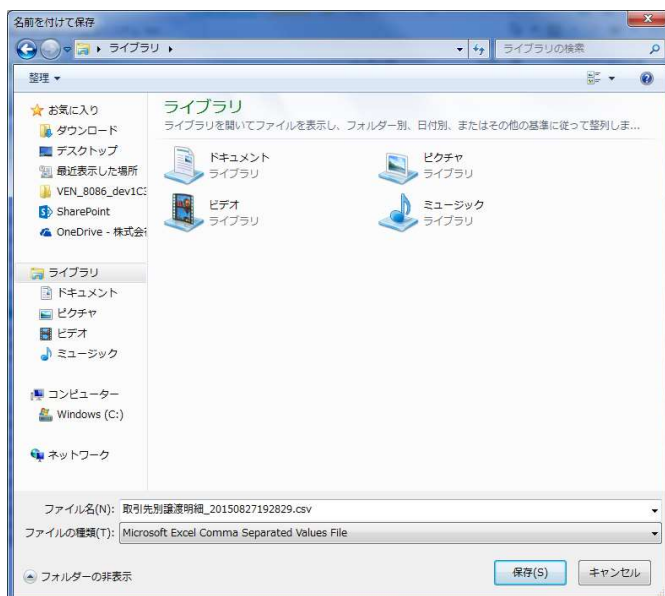
データ出力処理実行後
ブラウザ機能よりファイルの閲覧
または保存を選択します。

出カイメージ(譲渡報告未報告データ出力)

報告率 0%~0%で出力

| メーカーコード | メーカー名称 | 取引先コード | 取引先名称 | 取引先住所 | 取引先電話番号 | 取引先FAX番号 | 区分 | 出荷合計数 | 譲渡合計数 |
|---------|--------|---------|---------|-----------------|-------------|------------|----|-------|-------|
| 1234567 | MD-NET | 0046842 | SPIC医療器 | 東京都台東区寿1-1-1 | 0338434166 | 0338434155 | 0 | 32 | 0 |
| 1234567 | MD-NET | 0081857 | 水戸医療器 | 茨城県水戸市水戸2020 | 03292512161 | | 0 | 3 | 0 |
| 1234567 | MD-NET | 0082427 | 伊達商事 | 宮城県仙台市仙台1-1-1 | 0222740734 | | 0 | 8 | 0 |
| 1234567 | MD-NET | 0099203 | 鴨川医療器 | 京都府京都市京都3-3-3 | 0665213131 | | 0 | 2 | 0 |
| 1234567 | MD-NET | 0141341 | 京都医科器械 | 京都府福知山市福知山2-10 | 0773224456 | | 0 | 6 | 0 |
| 1234567 | MD-NET | 0160963 | 松沢メディカル | 東京都千代田区千代田1-1-1 | 0332331111 | | 0 | 61 | 0 |
| 1234567 | MD-NET | 0161034 | 博多メディカル | 福岡県福岡市博多区博多1-1 | 0995212312 | | 0 | 2 | 0 |
| 1234567 | MD-NET | 0161063 | 松原商事 | 東京都新宿区新宿2-3-2 | 0363566315 | | 0 | 11 | 0 |
| 1234567 | MD-NET | 0161127 | 佐藤医科 | 新潟県新潟市新潟3-4-4 | 0552433455 | | 0 | 1 | 0 |
| 1234567 | MD-NET | 0161139 | 名古屋医療器 | 愛知県名古屋市港区港2-3 | 0529014444 | | 0 | 5 | 0 |
| 1234567 | MD-NET | 0161338 | 川野医療器 | 愛知県豊橋市豊橋1-1-2 | 0532313333 | | 0 | 8 | 0 |
| 1234567 | MD-NET | 0161387 | メディサプライ | 東京都文京区文京3-3-2 | 0344441701 | | 0 | 13 | 0 |
| 1234567 | MD-NET | 0161456 | 赤星メディカル | 埼玉県さいたま市浦和3-1- | 0482222265 | | 0 | 5 | 0 |

0:一次店
1:二次店

①

②

* 実際の出力形式はCSV(カンマ区切りテキスト)ファイルです。
上記は、エクセルにて読み込み、加工したものです。

①:取引先へのお荷合計数を表します

②:取引先からの譲渡合計数を表します

出荷数(取引先の仕入数)に対しての譲渡数がわかります

2-7-2 商品・ロット/シリアル別最終医療機関納入状況データ出力

商品、ロット/シリアル別に、出荷数と最終医療機関への納入数を集計して出力します。集計方法を選択することで、2通りのファイルを出力することができます。

ファイルレイアウトは別紙インターフェイス仕様書(商品・ロット別最終医療機関納入状況データ)をご参照ください。



メーカー① 生物一男 ログアウト 現在時刻 11:34:33

出荷実績 譲渡報告 照会 マスタ保守

商品・ロット別最終医療機関納入状況データ出力

1. 条件

商品コード: 4987494193141 ☐ 有効期限切れデータを含める

ロット/シリアル: 製品番号: JK-MFP10C

出荷日: From To

2. 最終医療機関: ☐ 合計 ☐ 明細

3. ロット選択 4. クリア 7. ダウンロード

5. 全てチェック 全チェック解除

| 選択 | ロット/シリアル | 有効期限 |
|--------------------------|-----------|------------|
| <input type="checkbox"/> | 110801.22 | 2014/07/31 |
| <input type="checkbox"/> | 110802.22 | 2014/07/31 |
| <input type="checkbox"/> | 110803.22 | 2014/07/31 |
| <input type="checkbox"/> | 110804.22 | 2014/07/31 |
| <input type="checkbox"/> | 110805.22 | 2014/07/31 |
| <input type="checkbox"/> | 110808.22 | 2014/07/31 |
| <input type="checkbox"/> | 110809.22 | 2014/07/31 |
| <input type="checkbox"/> | 110810.22 | 2014/07/31 |
| <input type="checkbox"/> | 110811.22 | 2014/07/31 |
| <input type="checkbox"/> | 110812.22 | 2014/07/31 |

4. 絞込み条件に該当したロット/シリアルとそのロットの有効期限が表示されます。

1. 商品コードにJANコードを入力、または検索画面より該当商品を選択

2. 出荷日の範囲指定でロットNoを絞りこむ条件を指定

3. ロット選択ボタンをクリック(抽出された件数が入力した最大件数を超えた場合はエラーメッセージが表示されますので、絞り込み条件を変更します)

4. 絞り込み条件に該当したロット/シリアルとそのロットの有効期限が表示されます。

5. 表示したいロット/シリアルの選択ボタンをクリックします。

6. 最終医療機関への納入数の合計を出力する場合は「合計」を、最終医療機関ごとに納入数を出力する場合は「明細」を選択します。

7. データ出力をクリックしデータ出力します。

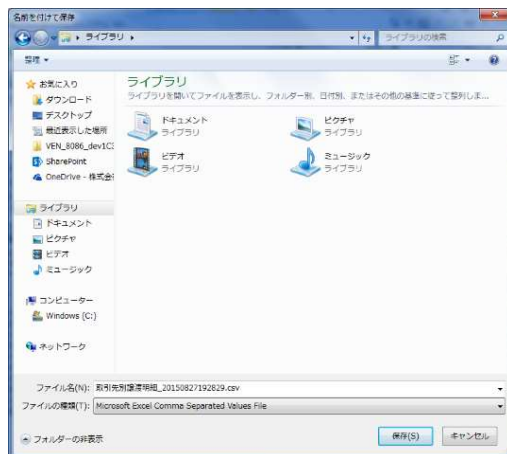

データ出力処理実行後
ブラウザ機能よりファイルの閲覧
または保存を選択します

出力イメージ(商品・ロット別最終医療機関納入状況データ出力)

合計(最終医療機関明細なし)で出力

| 商品コード | 商品名称 | 製品番号 | ロット No | 有効期限 | 出荷数 | 納入数 | 取引先コード | 最終医療機関名称 |
|---------------|--------------------------|------------|--------|------------|-----|-----|--------|----------|
| 4987350037237 | キャビ オックス 経皮カテーテルキット (HP) | CX-EB13ALH | 031225 | 2005/12/25 | 29 | 2 | | |
| 4987350037237 | キャビ オックス 経皮カテーテルキット (HP) | CX-EB13ALH | 040126 | 2006/01/26 | 68 | 12 | | |
| 4987350037237 | キャビ オックス 経皮カテーテルキット (HP) | CX-EB13ALH | 040527 | 2006/05/27 | 35 | 4 | | |
| 4987350037237 | キャビ オックス 経皮カテーテルキット (HP) | CX-EB13ALH | 040723 | 2006/07/23 | 20 | 2 | | |
| 4987350037237 | キャビ オックス 経皮カテーテルキット (HP) | CX-EB13ALH | 041220 | 2006/12/20 | 28 | 5 | | |
| 4987350037237 | キャビ オックス 経皮カテーテルキット (HP) | CX-EB13ALH | 050201 | 2007/02/01 | 88 | 20 | | |

* ロット/シリアルごとの合計のため、「取引先コード」、
「最終医療機関名称」には何も表示されていません。

商品・ロットごとの出荷総数量と、最終医療機関への納入数を表します。
譲渡報告が少ないデータ・多いデータを見つけることが可能です

明細で出力

| 商品コード | 商品名称 | 製品番号 | ロット No | 有効期限 | 出荷数 | 納入数 | 取引先コード | 最終医療機関名称 |
|---------------|--------------------------|------------|--------|------------|-----|-----|---------|------------|
| 4987350037237 | キャビ オックス 経皮カテーテルキット (HP) | CX-EB13ALH | 031225 | 2005/12/25 | 29 | 1 | 0000001 | XX付属病院 |
| 4987350037237 | キャビ オックス 経皮カテーテルキット (HP) | CX-EB13ALH | 031225 | 2005/12/25 | 29 | 1 | 0000002 | XX医科大学附属病院 |
| 4987350037237 | キャビ オックス 経皮カテーテルキット (HP) | CX-EB13ALH | 031225 | 2005/12/25 | 29 | 2 | 合計 | |
| 4987350037237 | キャビ オックス 経皮カテーテルキット (HP) | CX-EB13ALH | 040126 | 2006/01/26 | 68 | 1 | 0000003 | XX病院 医療 |
| 4987350037237 | キャビ オックス 経皮カテーテルキット (HP) | CX-EB13ALH | 040126 | 2006/01/26 | 68 | 1 | 0000004 | XX病院1 |
| 4987350037237 | キャビ オックス 経皮カテーテルキット (HP) | CX-EB13ALH | 040126 | 2006/01/26 | 68 | 1 | 0000005 | XX病院2 |
| 4987350037237 | キャビ オックス 経皮カテーテルキット (HP) | CX-EB13ALH | 040126 | 2006/01/26 | 68 | 1 | 0000006 | XX病院3 |
| 4987350037237 | キャビ オックス 経皮カテーテルキット (HP) | CX-EB13ALH | 040126 | 2006/01/26 | 68 | 1 | 0000007 | XX病院4 |
| 4987350037237 | キャビ オックス 経皮カテーテルキット (HP) | CX-EB13ALH | 040126 | 2006/01/26 | 68 | 2 | 0000008 | XX病院5 |
| 4987350037237 | キャビ オックス 経皮カテーテルキット (HP) | CX-EB13ALH | 040126 | 2006/01/26 | 68 | 2 | 0000009 | XX病院6 |
| 4987350037237 | キャビ オックス 経皮カテーテルキット (HP) | CX-EB13ALH | 040126 | 2006/01/26 | 68 | 2 | 0000010 | XX病院7 |
| 4987350037237 | キャビ オックス 経皮カテーテルキット (HP) | CX-EB13ALH | 040126 | 2006/01/26 | 68 | 1 | 0000011 | XX病院8 |
| 4987350037237 | キャビ オックス 経皮カテーテルキット (HP) | CX-EB13ALH | 040126 | 2006/01/26 | 68 | 12 | 合計 | |
| 4987350037237 | キャビ オックス 経皮カテーテルキット (HP) | CX-EB13ALH | 040527 | 2006/05/27 | 35 | 4 | 0000012 | XX病院9 |
| 4987350037237 | キャビ オックス 経皮カテーテルキット (HP) | CX-EB13ALH | 040527 | 2006/05/27 | 35 | 4 | 合計 | |
| 4987350037237 | キャビ オックス 経皮カテーテルキット (HP) | CX-EB13ALH | 040723 | 2006/07/23 | 20 | 1 | 0000013 | XX病院10 |
| 4987350037237 | キャビ オックス 経皮カテーテルキット (HP) | CX-EB13ALH | 040723 | 2006/07/23 | 20 | 1 | 0000014 | XX病院11 |
| 4987350037237 | キャビ オックス 経皮カテーテルキット (HP) | CX-EB13ALH | 040723 | 2006/07/23 | 20 | 2 | 合計 | |
| 4987350037237 | キャビ オックス 経皮カテーテルキット (HP) | CX-EB13ALH | 041220 | 2006/12/20 | 28 | 2 | 0000015 | XX病院12 |
| 4987350037237 | キャビ オックス 経皮カテーテルキット (HP) | CX-EB13ALH | 041220 | 2006/12/20 | 28 | 2 | 0000016 | XX病院13 |
| 4987350037237 | キャビ オックス 経皮カテーテルキット (HP) | CX-EB13ALH | 041220 | 2006/12/20 | 28 | 1 | 0000017 | XX病院14 |
| 4987350037237 | キャビ オックス 経皮カテーテルキット (HP) | CX-EB13ALH | 041220 | 2006/12/20 | 28 | 5 | 合計 | |
| 4987350037237 | キャビ オックス 経皮カテーテルキット (HP) | CX-EB13ALH | 050201 | 2007/02/01 | 88 | 1 | 0000018 | XX病院15 |
| 4987350037237 | キャビ オックス 経皮カテーテルキット (HP) | CX-EB13ALH | 050201 | 2007/02/01 | 88 | 8 | 0000019 | XX病院16 |
| 4987350037237 | キャビ オックス 経皮カテーテルキット (HP) | CX-EB13ALH | 050201 | 2007/02/01 | 88 | 4 | 0000020 | XX病院17 |
| 4987350037237 | キャビ オックス 経皮カテーテルキット (HP) | CX-EB13ALH | 050201 | 2007/02/01 | 88 | 1 | 0000021 | XX病院18 |
| 4987350037237 | キャビ オックス 経皮カテーテルキット (HP) | CX-EB13ALH | 050201 | 2007/02/01 | 88 | 3 | 0000022 | XX病院19 |
| 4987350037237 | キャビ オックス 経皮カテーテルキット (HP) | CX-EB13ALH | 050201 | 2007/02/01 | 88 | 3 | 0000023 | XX病院20 |
| 4987350037237 | キャビ オックス 経皮カテーテルキット (HP) | CX-EB13ALH | 050201 | 2007/02/01 | 88 | 20 | 合計 | |

* 実際の出力形式はCSV(カンマ区切りテキスト)ファイルです。
上記は、エクセルにて読み込み、加工したものです。

商品・ロットごとの出荷総数量と、最終医療機関への納入数を表します。
最終医療機関ごとの納入数がわかる
ので、対象の最終医療機関へ多く譲渡
しているであろう業者へ、譲渡報告を促
す際に活用が可能です。

2-7-3 取引先譲渡状況データ出力

取引先コードを指定し、出荷に対する譲渡数の状況を商品・ロット毎に出力します。譲渡先の明細か納入数の合計かの選択可能です。

ファイルレイアウトは別紙インターフェイス仕様書(取引先別譲渡状況データ)をご参照ください。

メーカー① 生物一男 ログアウト 現在時刻 11:44:02

出荷実績
譲渡報告
照会
マスター保守

取引先別譲渡状況データ出力

| データ出力条件 | | | |
|---------|--|----|--------------|
| 出荷先コード | 3552097 | Q | 陽陽堂デンタルクリニック |
| 譲渡日 | From | To | |
| 取引先 | <input checked="" type="radio"/> 一次店 <input type="radio"/> 二次店以降 | | |
| 譲渡先 | <input checked="" type="radio"/> 明細 <input type="radio"/> 合計 | | |

※出荷先コードは、親コードを入力します。

ダウンロード

出荷先のコードを検索画面、直接入力で指定

取引先を1次店、2次店を選択

* 1次店はメーカーから直接出荷した取引先
2次店以降はメーカーから直接出荷していない取引先

メーカー① 生物一男 ログアウト 現在時刻 11:44:59

出荷実績
譲渡報告
照会
マスター保守

取引先別譲渡状況データ出力

| データ出力条件 | | | |
|---------|--|----|--------------|
| 出荷先コード | 3552097 | Q | 陽陽堂デンタルクリニック |
| 譲渡日 | From | To | 2015/08/31 |
| 取引先 | <input checked="" type="radio"/> 一次店 <input type="radio"/> 二次店以降 | | |
| 譲渡先 | <input checked="" type="radio"/> 明細 <input type="radio"/> 合計 | | |

※出荷先コードは、親コードを入力します。

ダウンロード

商品・ロット毎の場合は合計を譲渡先毎の場合は明細を選択

データ出力をクリック

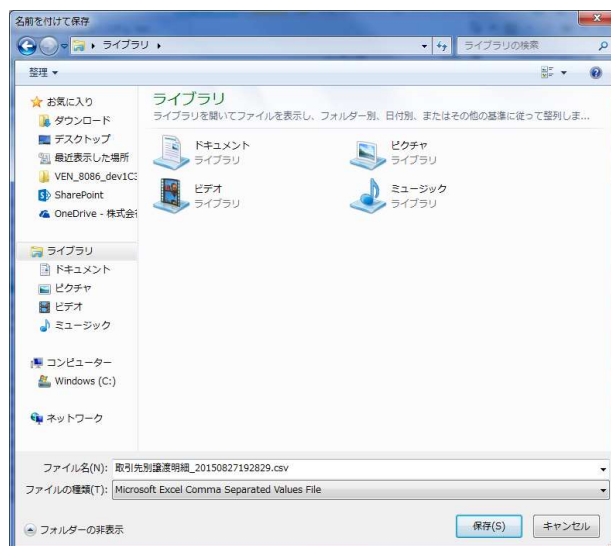

データ出力処理実行後
ブラウザ機能よりファイルの閲覧
または保存を選択します

出力イメージ(取引先譲渡状況データ出力)

合計(譲渡先なし)で出力

| メーカーコード | メーカー名称 | 取引先コード | 取引先名称 | 商品コード | 商品名称 | 製品番号 | ロットNo | 有効期限 | 納入数 | 譲渡数 | 区分 | 譲渡先コード | 譲渡先名 |
|---------|--------|----------------|-------|----------------|------------------|---------------|----------|------------|-----|-----|----|--------|------|
| 1234567 | MD-NET | 11111111111111 | ディーラー | 06901 03028713 | D2フェムフレックス2バンクチャ | DIIFEMII01 0V | 58155706 | 2007/02/28 | 3 | 2 | 0 | | |
| 1234567 | MD-NET | 11111111111111 | ディーラー | 06901 03028713 | D2フェムフレックス2バンクチャ | DIIFEMII01 0V | 58182709 | 2008/01/31 | 2 | 0 | 0 | | |
| 1234567 | MD-NET | 11111111111111 | ディーラー | 06901 03028744 | D2フェムフレックス2バンクチャ | DIIFEMII01 2A | 58119715 | 2004/09/30 | 13 | 1 | 0 | | |
| 1234567 | MD-NET | 11111111111111 | ディーラー | 06901 03028744 | D2フェムフレックス2バンクチャ | DIIFEMII01 2A | 58131567 | 2005/09/30 | 20 | 1 | 0 | | |
| 1234567 | MD-NET | 11111111111111 | ディーラー | 06901 03028744 | D2フェムフレックス2バンクチャ | DIIFEMII01 2A | 58135600 | 2006/01/31 | 40 | 20 | 0 | | |

取引先への商品・ロット別の総納入数と、総譲渡数を表します。
納入数に対して譲渡数が少ない取引先へ譲渡報告を促す際に活用が可能です。

明細で出力

| メーカーコード | メーカー名称 | 取引先コード | 取引先名称 | 商品コード | 商品名称 | 製品番号 | ロットNo | 有効期限 | 納入数 | 譲渡数 | 区分 | 譲渡先コード | 譲渡先名 |
|---------|--------|----------------|-------|----------------|------------|---------------|----------|------------|-----|-----|----|---------|--------|
| 1234567 | MD-NET | 11111111111111 | ディーラー | 06901 03028713 | D2フェムフレックス | DIIFEMII01 0V | 58155706 | 2007/02/28 | 3 | 2 | 0 | 1234567 | ABC |
| 1234567 | MD-NET | 11111111111111 | ディーラー | 06901 03028713 | D2フェムフレックス | DIIFEMII01 0V | 58155706 | 2007/02/28 | 3 | 2 | 0 | | 合計 |
| 1234567 | MD-NET | 11111111111111 | ディーラー | 06901 03028713 | D2フェムフレックス | DIIFEMII01 0V | 58182709 | 2008/01/31 | 2 | 0 | 0 | | |
| 1234567 | MD-NET | 11111111111111 | ディーラー | 06901 03028713 | D2フェムフレックス | DIIFEMII01 0V | 58182709 | 2008/01/31 | 2 | 0 | 0 | | 合計 |
| 1234567 | MD-NET | 11111111111111 | ディーラー | 06901 03028744 | D2フェムフレックス | DIIFEMII01 2A | 58119715 | 2004/09/30 | 13 | 1 | 0 | 1111111 | XXXX |
| 1234567 | MD-NET | 11111111111111 | ディーラー | 06901 03028744 | D2フェムフレックス | DIIFEMII01 2A | 58119715 | 2004/09/30 | 13 | 1 | 0 | | 合計 |
| 1234567 | MD-NET | 11111111111111 | ディーラー | 06901 03028744 | D2フェムフレックス | DIIFEMII01 2A | 58131567 | 2005/09/30 | 20 | 1 | 0 | 0000005 | XX医療器1 |
| 1234567 | MD-NET | 11111111111111 | ディーラー | 06901 03028744 | D2フェムフレックス | DIIFEMII01 2A | 58131567 | 2005/09/30 | 20 | 1 | 0 | | 合計 |
| 1234567 | MD-NET | 11111111111111 | ディーラー | 06901 03028744 | D2フェムフレックス | DIIFEMII01 2A | 58135600 | 2006/01/31 | 40 | 1 | 0 | 0000000 | XX販売店 |
| 1234567 | MD-NET | 11111111111111 | ディーラー | 06901 03028744 | D2フェムフレックス | DIIFEMII01 2A | 58135600 | 2006/01/31 | 40 | 2 | 0 | 0000001 | XX販売店1 |
| 1234567 | MD-NET | 11111111111111 | ディーラー | 06901 03028744 | D2フェムフレックス | DIIFEMII01 2A | 58135600 | 2006/01/31 | 40 | 1 | 0 | 0000002 | XX販売店2 |
| 1234567 | MD-NET | 11111111111111 | ディーラー | 06901 03028744 | D2フェムフレックス | DIIFEMII01 2A | 58135600 | 2006/01/31 | 40 | 8 | 0 | 0000003 | XX販売店3 |
| 1234567 | MD-NET | 11111111111111 | ディーラー | 06901 03028744 | D2フェムフレックス | DIIFEMII01 2A | 58135600 | 2006/01/31 | 40 | 4 | 0 | 0000004 | XX販売店4 |
| 1234567 | MD-NET | 11111111111111 | ディーラー | 06901 03028744 | D2フェムフレックス | DIIFEMII01 2A | 58135600 | 2006/01/31 | 40 | 3 | 0 | 0000005 | XX医療器1 |
| 1234567 | MD-NET | 11111111111111 | ディーラー | 06901 03028744 | D2フェムフレックス | DIIFEMII01 2A | 58135600 | 2006/01/31 | 40 | 1 | 0 | 0000006 | XX医療器2 |
| 1234567 | MD-NET | 11111111111111 | ディーラー | 06901 03028744 | D2フェムフレックス | DIIFEMII01 2A | 58135600 | 2006/01/31 | 40 | 20 | 0 | | 合計 |

* 実際の出力形式はCSV(カンマ区切りテキスト)ファイルです。
上記は、エクセルにて読み込み、加工したものです。

取引先への商品・ロット別の総納入数と、譲渡先ごとの譲渡数を表します。
納入と譲渡の明細情報がわかります。

3. 譲渡データの有効期限の取り扱い

「有効期限切れデータも含める」というチェックが検索項目に追加されている画面があります。(ロット/シリアル検索画面、譲渡報告データ参照画面など)
この項目にチェックを入れずに検索すると、“有効期限が切れていない商品”のみを対象に検索を行います。

有効期限が切れた商品のデータを検索したい場合、「有効期限切れデータも含める」にチェックを入れて検索することで、すべての商品が対象となります。

※有効期限は、出荷実績情報の商品・ロットごとの有効期限で判別します。

3-1 有効期限が切れたデータの検索方法



ロット/シリアル検索

| 検索条件 | | | |
|---|---------------|--------------|--|
| 商品コード(JAN) | 4987494230204 | Q JK-AC15200 | |
| ロット/シリアル | | | |
| 有効期限 | From | To | |
| <input type="checkbox"/> 有効期限切れのデータも含める | | | |

検索 閉じる

1 / 1

該当件数 3件

| No | 選択 | ロット/シリアル | 有効期限 |
|----|----|-----------|------------|
| 1 | 選択 | 130529.11 | 2015/03/31 |
| 2 | 選択 | 130801.11 | 2015/06/30 |
| 3 | 選択 | 130529.11 | 2015/04/30 |

「有効期限切れデータも含める」にチェックを入れずに検索をすると、有効期限が切れていない商品と、有効期限が切れてから1年以内の商品が表示されます。

最近出荷したものをすぐに調べたいときは、この状態で検索を行います。



ロット/シリアル検索

| 検索条件 | | | |
|--|---------------|--------------|--|
| 商品コード(JAN) | 4987494230204 | Q JK-AC15200 | |
| ロット/シリアル | | | |
| 有効期限 | From | To | |
| <input checked="" type="checkbox"/> 有効期限切れのデータも含める | | | |

検索 閉じる

1 / 4

該当件数 35件

| No | 選択 | ロット/シリアル | 有効期限 |
|----|----|-----------|------------|
| 1 | 選択 | 130529.11 | 2015/03/31 |
| 2 | 選択 | 130801.11 | 2015/06/30 |
| 3 | 選択 | 130529.11 | 2015/04/30 |
| 4 | 選択 | 041130.81 | 2006/10/31 |
| 5 | 選択 | 060912.81 | 2008/08/31 |
| 6 | 選択 | 070404.11 | 2009/03/31 |
| 7 | 選択 | 110601.11 | 2013/04/30 |
| 8 | 選択 | 090121.11 | 2010/12/31 |
| 9 | 選択 | 091113.11 | 2011/10/31 |
| 10 | 選択 | 041206.81 | 2006/11/30 |

1. 「有効期限切れデータも含める」にチェックを入れて検索をすると、有効期限切れてから一年以上経過した商品も含め、すべての商品が表示されます。

時間はかかってもすべての商品を検索したいときは、この状態で検索を行います

4. マスタメンテナンス機能

メーカーWebシステムでは、MeBiTSで使用する、各種マスタデータのメンテナンスを行なうことができます。メンテナンスは、下記画面で行なうことができます。

4-1 商品マスタメンテナンス

MeBiTS参加メーカーの商品情報の参照ができます。

4-1-1 商品マスタ検索

MeBiTS Medical Bio Traceability System

メーカー① 生物一男 ログアウト 現在時刻 13:10:11

出荷実績 譲渡報告 照会 マスタ保守

マスタ保守メニュー

- ▶ 取引先マスタ検索一覧
- ▶ 親コード変更履歴、本コード振替参照
- ▶ 商品マスタ検索一覧
- ▶ 振替対象商品一覧
- ▶ ロット/リアル検索
- ▶ ユーザーマスタ保守

※ブラウザの戻るボタンは使用できません。

マスタ保守タブの商品マスタ検索一覧をクリック

MeBiTS Medical Bio Traceability System

メーカー① 大畑 卓也 ログアウト 現在時刻 20:25:22

出荷実績 譲渡報告 照会 マスタ保守

商品マスタ検索一覧 凍結フラグアップロード

検索条件

データ区分 MEDIS-DC

商品コード 498749420

商品名 部分一致

製品番号 部分一致

☐ 凍結データも表示

検索 クリア 凍結フラグ一括更新

1 / 5 該当件数 41件

| No | 凍 | 商品コード | 商品名 | 商品名略称 | 規格 | 製品番号 | 状態 |
|----|--------------------------|---------------|---------|---------|---------|---------|----|
| 1 | <input type="checkbox"/> | 4987494200092 | ○○○○ 1 | ●●●● 1 | △△△△ 1 | ▲▲▲▲ 1 | |
| 2 | <input type="checkbox"/> | 4987494200122 | ○○○○ 2 | ●●●● 2 | △△△△ 2 | ▲▲▲▲ 2 | |
| 3 | <input type="checkbox"/> | 4987494200382 | ○○○○ 3 | ●●●● 3 | △△△△ 3 | ▲▲▲▲ 3 | |
| 4 | <input type="checkbox"/> | 4987494200474 | ○○○○ 4 | ●●●● 4 | △△△△ 4 | ▲▲▲▲ 4 | |
| 5 | <input type="checkbox"/> | 4987494200672 | ○○○○ 5 | ●●●● 5 | △△△△ 5 | ▲▲▲▲ 5 | |
| 6 | <input type="checkbox"/> | 4987494200689 | ○○○○ 6 | ●●●● 6 | △△△△ 6 | ▲▲▲▲ 6 | |
| 7 | <input type="checkbox"/> | 4987494201051 | ○○○○ 7 | ●●●● 7 | △△△△ 7 | ▲▲▲▲ 7 | |
| 8 | <input type="checkbox"/> | 4987494201327 | ○○○○ 8 | ●●●● 8 | △△△△ 8 | ▲▲▲▲ 8 | |
| 9 | <input type="checkbox"/> | 4987494202065 | ○○○○ 9 | ●●●● 9 | △△△△ 9 | ▲▲▲▲ 9 | |
| 10 | <input type="checkbox"/> | 4987494202379 | ○○○○ 10 | ●●●● 10 | △△△△ 10 | ▲▲▲▲ 10 | |

該当データを表示させる条件を入力し、検索をクリック

※メーカーユーザーでログインしている場合、自メーカーの商品のみ検索可能です。
※MD-Net事務局ユーザーのみ、全メーカーの商品が検索できます。

検索条件に合致したデータが表示されます

MeBiTS Medical Bio Traceability System

メーカー① 大畑 卓也 ログアウト 現在時刻 20:26:16

出荷実績 譲渡報告 照会 マスタ保守

商品マスタ検索一覧 凍結フラグアップロード

検索条件

データ区分 MEDIS-DC

商品コード 498749420

商品名 部分一致

製品番号 部分一致

☐ 凍結データも表示

検索 クリア 凍結フラグ一括更新

1 / 5 該当件数 41件

| No | 凍 | 商品コード | 商品名 | 商品名略称 | 規格 | 製品番号 | 状態 |
|----|-------------------------------------|---------------|---------|---------|---------|---------|----|
| 1 | <input checked="" type="checkbox"/> | 4987494200092 | ○○○○ 1 | ●●●● 1 | △△△△ 1 | ▲▲▲▲ 1 | |
| 2 | <input type="checkbox"/> | 4987494200122 | ○○○○ 2 | ●●●● 2 | △△△△ 2 | ▲▲▲▲ 2 | |
| 3 | <input checked="" type="checkbox"/> | 4987494200382 | ○○○○ 3 | ●●●● 3 | △△△△ 3 | ▲▲▲▲ 3 | |
| 4 | <input type="checkbox"/> | 4987494200474 | ○○○○ 4 | ●●●● 4 | △△△△ 4 | ▲▲▲▲ 4 | |
| 5 | <input checked="" type="checkbox"/> | 4987494200672 | ○○○○ 5 | ●●●● 5 | △△△△ 5 | ▲▲▲▲ 5 | |
| 6 | <input type="checkbox"/> | 4987494200689 | ○○○○ 6 | ●●●● 6 | △△△△ 6 | ▲▲▲▲ 6 | |
| 7 | <input type="checkbox"/> | 4987494201051 | ○○○○ 7 | ●●●● 7 | △△△△ 7 | ▲▲▲▲ 7 | |
| 8 | <input type="checkbox"/> | 4987494201327 | ○○○○ 8 | ●●●● 8 | △△△△ 8 | ▲▲▲▲ 8 | |
| 9 | <input type="checkbox"/> | 4987494202065 | ○○○○ 9 | ●●●● 9 | △△△△ 9 | ▲▲▲▲ 9 | |
| 10 | <input type="checkbox"/> | 4987494202379 | ○○○○ 10 | ●●●● 10 | △△△△ 10 | ▲▲▲▲ 10 | |

商品を凍結にしたい場合、「凍結」にチェックを入れ凍結フラグ一括更新をクリックします

※「当該商品が、今後当面生産される見込みがない」場合を「凍結」と呼びます。

※一括で凍結に更新したい場合、商品のデータのいったファイルをインポートします。対象ファイルを選択し、凍結フラグ一括更新をクリックします。
外部ファイルレイアウトは、別紙インターフェース仕様書(商品マスタ凍結フラグ対象ファイル)を参照してください。

4-1-2凍結フラグアップロード

MeBiTS Medical Bio Traceability System

メーカー① 生物一男 ログアウト 現在時刻 22:02:41

出荷実績 譲渡報告 照会 マスタ保守

商品マスタ検索・一覧 凍結フラグアップロード

検索条件

| | |
|-----------------------------------|-----------|
| データ区分 | MEDIS-DC |
| 商品コード | 498749420 |
| 商品名 | 部分一致 |
| 製品番号 | 部分一致 |
| <input type="checkbox"/> 凍結データも表示 | |

検索 クリア 凍結フラグ一括更新

1 / 5 該当件数 41件

検索結果

| No | 凍 | 商品コード | 商品名 | 商品名称略称 | 規格 | 製品番号 | 状態 |
|----|--------------------------|---------------|----------|----------|----------|----------|----|
| 1 | <input type="checkbox"/> | 4987494200092 | ○○○○ 1 | ●●●● 1 | △△△△ 1 | ▲▲▲▲ 1 | |
| 2 | <input type="checkbox"/> | 4987494200122 | ○○○○ 2 | ●●●● 2 | △△△△ 2 | ▲▲▲▲ 2 | |
| 3 | <input type="checkbox"/> | 4987494200382 | ○○○○ 3 | ●●●● 3 | △△△△ 3 | ▲▲▲▲ 3 | |
| 4 | <input type="checkbox"/> | 4987494200474 | ○○○○ 4 | ●●●● 4 | △△△△ 4 | ▲▲▲▲ 4 | |
| 5 | <input type="checkbox"/> | 4987494200672 | ○○○○ 5 | ●●●● 5 | △△△△ 5 | ▲▲▲▲ 5 | |
| 6 | <input type="checkbox"/> | 4987494200689 | ○○○○ 6 | ●●●● 6 | △△△△ 6 | ▲▲▲▲ 6 | |
| 7 | <input type="checkbox"/> | 4987494201051 | ○○○○ 7 | ●●●● 7 | △△△△ 7 | ▲▲▲▲ 7 | |
| 8 | <input type="checkbox"/> | 4987494201327 | ○○○○ 8 | ●●●● 8 | △△△△ 8 | ▲▲▲▲ 8 | |
| 9 | <input type="checkbox"/> | 4987494202065 | ○○○○ 9 | ●●●● 9 | △△△△ 9 | ▲▲▲▲ 9 | |
| 10 | <input type="checkbox"/> | 4987494202379 | ○○○○ 1 0 | ●●●● 1 0 | △△△△ 1 0 | ▲▲▲▲ 1 0 | |

商品マスタ検索・一覧の
凍結フラグアップロードを
クリック

MeBiTS Medical Bio Traceability System

メーカー① 生物一男 ログアウト 現在時刻 13:33:35

出荷実績 譲渡報告 照会 マスタ保守

凍結フラグアップロード

インポート対象ファイル

C:\work\W01.プロジェクト\W06.MeBiTS\作1 参照...

凍結フラグ一括更新 戻る

参照ボタンをクリックして
フォルダ、ファイルを指定

凍結フラグ一括更新をク
リック

MeBiTS Medical Bio Traceability System

メーカー① 生物一男 ログアウト 現在時刻 13:37:41

出荷実績 譲渡報告 照会 マスタ保守

凍結フラグアップロード

1行目の商品コード(JAN)は不正です

インポート対象ファイル

参照...

凍結フラグ一括更新 戻る

エラーがなければ、シス
テムに登録、1件でもエ
ラーが発生した場合は、
システムに取り込まれま
せん。データを修正し再
度処理を行います

4-2 取引先マスタメンテナンス

MeBiTS参加メーカーの取引先情報の参照ができます。

4-2-1 取引先マスタ検索 更新

メーカー① 生物 一男 ログアウト 現在時刻 13:10:11

出荷実績 譲渡報告 照会 マスタ保守

マスタ保守メニュー

- 取引先マスタ検索・一覧
- 親コード変更履歴、本コード振替参照
- 商品マスタ検索・一覧
- 振替対象商品一覧
- ロット/リアル検索
- ユーザーマスタ保守

※ブラウザの戻るボタンは使用できません。

マスタ保守タブの取引先マスタ検索・一覧をクリック

メーカー① 生物 一男 ログアウト 現在時刻 19:29:38

出荷実績 譲渡報告 照会 マスタ保守

取引先マスタ検索・一覧 EDIダウンロード

検索条件

| | | |
|-------------|-----------|--|
| 本コード・仮コード区分 | レコード区分 | 施設区分 |
| 取引先区分 | 取引先名称(漢字) | 部分一致 |
| 親取引先コード | 住所(漢字) | 部分一致 |
| 取引先コード | 電話番号 | <input type="checkbox"/> 重複データ <input type="checkbox"/> 削除データも表示 |

検索 クリア ダウンロード 新規作成

検索結果

| No | 詳細 | 区分 | 親コード | 取引先コード | 取引先略称(漢字) | 住所(漢字) | 電話番号 | 削除 |
|----|----|----|------|--------|-----------|--------|------|----|
|----|----|----|------|--------|-----------|--------|------|----|

該当データを表示させる条件を入力し、検索をクリック

メーカー① 生物 一男 ログアウト 現在時刻 22:14:00

出荷実績 譲渡報告 照会 マスタ保守

取引先マスタ検索・一覧 EDIダウンロード

検索条件

| | | |
|-------------|-----------|--|
| 本コード・仮コード区分 | レコード区分 | 施設区分 |
| 取引先区分 | 取引先名称(漢字) | 部分一致 |
| 親取引先コード | 住所(漢字) | 東京都墨田区 |
| 取引先コード | 電話番号 | <input type="checkbox"/> 重複データ <input type="checkbox"/> 削除データも表示 |

検索 クリア ダウンロード 新規作成

検索結果

| No | 詳細 | 区分 | 親コード | 取引先コード | 取引先略称(漢字) | 住所(漢字) | 電話番号 | 削除 |
|----|----|-----|---------|---------|-----------|------------|--------|----|
| 1 | 詳細 | ECF | 0191239 | 0191239 | ●●●● | 東京都墨田区●●●● | 03●●●● | |
| 2 | 詳細 | DSF | 3690259 | 3690259 | ●●●● | 東京都墨田区●●●● | 03●●●● | |
| 3 | 詳細 | DSF | 3692493 | 3692493 | ●●●● | 東京都墨田区●●●● | 03●●●● | |
| 4 | 詳細 | DNF | 3652593 | 3652593 | ●●●● | 東京都墨田区●●●● | 03●●●● | |
| 5 | 詳細 | ECF | 0123055 | 0123055 | ●●●● | 東京都墨田区●●●● | 03●●●● | |
| 6 | 詳細 | DCF | 3605566 | 3605566 | ●●●● | 東京都墨田区●●●● | 03●●●● | |
| 7 | 詳細 | DCF | 3605561 | 3605561 | ●●●● | 東京都墨田区●●●● | 03●●●● | |
| 8 | 詳細 | DCF | 3605565 | 3605565 | ●●●● | 東京都墨田区●●●● | 03●●●● | |
| 9 | 詳細 | DCF | 3605562 | 3605562 | ●●●● | 東京都墨田区●●●● | 03●●●● | |
| 10 | 詳細 | DNF | 3660769 | 3660769 | ●●●● | 東京都墨田区●●●● | 03●●●● | |

検索条件に合致したデータが表示されます

MD-NET
生物 一男
ログアウト
現在時刻 22:18:21

出荷実績
譲渡報告
照会
マスタ保守

取引先マスタ更新

| | | | |
|--------------|------------|-----------|---------|
| 取引先区分 | その他 | 申請日 | |
| 取引先名称(漢字) | ●●●● | 親取引先コード | 0191239 |
| 取引先名称(カナ) | ハストフトサービス | 親施設名 | ●●●● |
| 代表電話番号(仮コード) | 03●●●● | 代表者氏名 | |
| FAX番号 | | 代表者氏名(カナ) | |
| 住所(漢字) | 東京都墨田区●●●● | | |
| 親設定理由 | | | |

| | | | |
|-------------|--|------------|---|
| 取引先コード | 0191239 | 許可病床数(合計) | 0 |
| 取引先名称(カナ) | ハストフトサービス | 施設区分 | その他の会社 |
| 取引先正式名称(漢字) | ●●●● | レコード区分 | ECF |
| 取引先正式名称(カナ) | ハストフトサービス | 対応DCF施設コード | |
| 郵便番号 | 130-0015 | 削除情報 | <input type="checkbox"/> MeBiTS <input type="checkbox"/> 施設検索 <input type="checkbox"/> アルトマーク |
| 住所(カナ) | トウゴト スミダク ヨコミ 2-14-5 オカビル 4F | 休業開始・開業開始 | |
| 住所コード | 13107 | データ状態 | インポート済 |
| フラグ情報 | <input type="checkbox"/> 住所不明フラグ <input type="checkbox"/> 休院フラグ <input type="checkbox"/> 開業予定フラグ <input type="checkbox"/> 病棟閉鎖フラグ <input type="checkbox"/> 電話番号なしフラグ <input type="checkbox"/> 未確認フラグ | | |
| 削除予定理由 | | | |

電話番号(子)

削除
更新
戻る

MD-Net事務局でログインの場合、取引先マスタの更新が行える

メーカー①
生物 一男
ログアウト
現在時刻 22:15:42

出荷実績
譲渡報告
照会
マスタ保守

取引先マスタ更新

| | | | |
|--------------|------------|-----------|---------|
| 取引先区分 | その他 | 申請日 | |
| 取引先名称(漢字) | ●●●● | 親取引先コード | 0191239 |
| 取引先名称(カナ) | ハストフトサービス | 親施設名 | ●●●● |
| 代表電話番号(仮コード) | 03●●●● | 代表者氏名 | |
| FAX番号 | | 代表者氏名(カナ) | |
| 住所(漢字) | 東京都墨田区●●●● | | |
| 親設定理由 | | | |

| | | | |
|-------------|--|------------|---|
| 取引先コード | 0191239 | 許可病床数(合計) | 0 |
| 取引先名称(カナ) | ハストフトサービス | 施設区分 | その他の会社 |
| 取引先正式名称(漢字) | ●●●● | レコード区分 | ECF |
| 取引先正式名称(カナ) | ハストフトサービス | 対応DCF施設コード | |
| 郵便番号 | 130-0015 | 削除情報 | <input type="checkbox"/> MeBiTS <input type="checkbox"/> 施設検索 <input type="checkbox"/> アルトマーク |
| 住所(カナ) | トウゴト スミダク ヨコミ 2-14-5 オカビル 4F | 休業開始・開業開始 | |
| 住所コード | 13107 | データ状態 | インポート済 |
| フラグ情報 | <input type="checkbox"/> 住所不明フラグ <input type="checkbox"/> 休院フラグ <input type="checkbox"/> 開業予定フラグ <input type="checkbox"/> 病棟閉鎖フラグ <input type="checkbox"/> 電話番号なしフラグ <input type="checkbox"/> 未確認フラグ | | |
| 削除予定理由 | | | |

電話番号(子)

戻る

メーカーでログインの場合、取引先マスタの更新は行えない

4-2-2 取引先マスタEDIダウンロード



取引先マスタEDIダウンロード

差分データ出力日 2015/01/01
全件データ出力日 2014/12/31

データ出力条件

☒ 取引先マスタ(差分)
☐ 取引先マスタ(差分)旧レイアウト
☐ 取引先マスタ(全件)
☐ 取引先マスタ(全件)旧レイアウト

ダウンロード
閉じる

データ出力条件の選択内容でデータをダウンロードできます

4-3 振替対象商品マスタメンテナンス

MeBiTSでは、他社に営業権を譲渡した製品やOEM製品などの譲渡報告が誤って上げられてきた場合に、正しい商品情報・譲渡報告先に自動で振り替えることが可能です。あらかじめ振替対象の商品情報を登録することで、自動振替処理が可能になります。

4-3-1 振替対象商品検索、更新、削除

商品の振替情報の検索・更新を行なうことができます。



MeBiTS Medical Bio Traceability System

メーカー① 生物一男 ログアウト 現在時刻 13:10:11

出荷実績 譲渡報告 照会 マスタ保守

マスタ保守メニュー

- 取引先マスタ検索一覧
- 親コード変更履歴、本コード振替参照
- 商品マスタ検索一覧
- 振替対象商品一覧
- ロット/シリアル検索
- ユーザーマスタ保守

※ブラウザの戻るボタンは使用できません。

マスタ保守タブの振替対象商品一覧をクリック

検索ボタンをクリック

条件に該当するデータが表示されます



MeBiTS Medical Bio Traceability System

メーカー① 生物一男 ログアウト 現在時刻 14:01:37

出荷実績 譲渡報告 照会 マスタ保守

振替対象商品一覧

検索条件

振替先メーカー名

検索

1 / 1 該当件数 3件

| No | 振替元商品コード | 振替元製品番号 | 振替先商品コード | 振替先製品番号 | 振替先メーカー名 | 振替開始日 | 登録日 | 更新日 |
|----|---------------|---------|---------------|-------------|----------|-------|------------|------------|
| 1 | 9999999999991 | 99991 | 4560127558908 | BT-HMO 2090 | マック・ジャパン | | 2015/08/03 | 2015/08/03 |
| 2 | 9999999999992 | 99992 | 4560127558915 | BT-VKMO2091 | マック・ジャパン | | 2015/08/03 | 2015/08/03 |
| 3 | 9999999999993 | 99993 | 4560127558007 | BT-AS14V | マック・ジャパン | | 2015/08/03 | 2015/08/03 |

4-3-2 譲渡報告振替履歴出力

振替対象商品マスタに登録されている商品の譲渡報告を、条件を指定してダウンロードすることができます。ファイルのレイアウトは、別紙インターフェース仕様書(譲渡報告振替履歴ファイル)を参照してください。



メーカー① 生物一男 ログアウト 現在時刻 14:09:24

出荷実績 譲渡報告 照会 マスタ保守

照会メニュー

- ▶ トレース実績一覧
- ▶ 譲渡報告データダウンロード
- ▶ 譲渡振替履歴出力
- ▶ 譲渡報告未報告データ出力
- ▶ 商品・ロット別最終医療機関納入状況データ出力
- ▶ 取引先別譲渡状況データ出力
- ▶ 取引先別譲渡明細出力
- ▶ 商品・ロット・リアル別譲渡状況データ出力

※ブラウザの戻るボタンは使用できません。

照会タブの譲渡報告振替履歴出力をクリック

出力対象の条件を入力しダウンロードをクリック



メーカー① 生物一男 ログアウト 現在時刻 14:10:22

出荷実績 譲渡報告 照会 マスタ保守

譲渡振替履歴出力

| データ出力条件 | | | |
|---------|------|---------------|---------------|
| データ作成日 | From | 2015/08/01 | To 2015/08/31 |
| 振替先メーカー | From | エドワーズライフサイエンス | |
| | To | エドワーズライフサイエンス | |

ダウンロード

5. 検索機能

虫めがねボタン  をクリックすると、それぞれ検索子画面が表示され、探したいデータを検索することができます。検索子画面には、下記の画面があります。

5-1 取引先マスタ検索



メーカー① 生物一男 ログアウト 現在時刻 14:34:18

出荷実績 譲渡報告 照会 マスタ保守

商品別出荷実績データ一覧

検索条件

| | | | | | |
|---------|------|---|----|---|--|
| 出荷日 | From | 前 | To | 前 | <input type="checkbox"/> 有効期限切れデータを含める |
| 商品コード | From | Q | To | Q | 製品番号 |
| ロットシリアル | From | Q | To | Q | 出荷先コード |
| 有効期限 | From | 前 | To | 前 | 伝票番号 |

検索 クリア

1 / 67 該当件数 件

| No | 明細 | 出荷日 | ロットシリアル | 出荷先コード | 出荷先名 | 伝票番号 | データ取込日 | 数量 |
|----|----|-----|---------|--------|------|------|--------|----|
| | | | | | | | | |

新規登録

取引先マスタ検索

検索条件

| | | | | | |
|--------|------|-------|-----|-----------------------------------|------|
| 都道府県名 | 東京都 | 市区町村名 | 墨田区 | 取引先名称 | 部分一致 |
| 代表電話番号 | 部分一致 | 取引先区分 | | <input type="checkbox"/> 削除データも表示 | |
| 親コード | | | | | |

検索

1 / 67 該当件数 669件 閉じる

検索結果

| No | 選択 | 取引先コード | 取引先名称 | 住所 | 代表電話番号 | 親コード |
|----|----|---------|-------|------------|--------|---------|
| 1 | 選択 | 0191239 | ●●●● | 東京都墨田区●●●● | 03●●●● | 0191239 |
| 2 | 選択 | 3690259 | ●●●● | 東京都墨田区●●●● | 03●●●● | 3690259 |
| 3 | 選択 | 3692493 | ●●●● | 東京都墨田区●●●● | 03●●●● | 3692493 |
| 4 | 選択 | 3652593 | ●●●● | 東京都墨田区●●●● | 03●●●● | 3652593 |
| 5 | 選択 | 0123055 | ●●●● | 東京都墨田区●●●● | 03●●●● | 0123055 |
| 6 | 選択 | 3605566 | ●●●● | 東京都墨田区●●●● | 03●●●● | 3605566 |
| 7 | 選択 | 3605561 | ●●●● | 東京都墨田区●●●● | 03●●●● | 3605561 |
| 8 | 選択 | 3605565 | ●●●● | 東京都墨田区●●●● | 03●●●● | 3605565 |
| 9 | 選択 | 3605562 | ●●●● | 東京都墨田区●●●● | 03●●●● | 3605562 |
| 10 | 選択 | 3660769 | ●●●● | 東京都墨田区●●●● | 03●●●● | 3660769 |



メーカー① 生物一男 ログアウト 現在時刻 14:39:01

出荷実績 譲渡報告 照会 マスタ保守

商品別出荷実績データ一覧

検索条件

| | | | | | |
|---------|------|---|----|---|--|
| 出荷日 | From | 前 | To | 前 | <input type="checkbox"/> 有効期限切れデータを含める |
| 商品コード | From | Q | To | Q | 製品番号 |
| ロットシリアル | From | Q | To | Q | 出荷先コード |
| 有効期限 | From | 前 | To | 前 | 伝票番号 |

検索 クリア

1 / 67 該当件数 件

| No | 明細 | 出荷日 | ロットシリアル | 出荷先コード | 出荷先名 | 伝票番号 | データ取込日 | 数量 |
|----|----|-----|---------|--------|------|------|--------|----|
| | | | | | | | | |

新規登録

「譲渡先コード」「譲渡元コード」「取引先コード」「出荷先コード」などの項目についている虫めがねボタンをクリック

取引先マスタ検索画面が表示されます

検索条件を入力し、検索ボタンをクリック

該当する取引先が一覧に表示されるので、使用したい取引先の選択ボタンをクリック

呼び出し元の画面に、選択した取引先の情報が表示されます

5-2 商品マスタ検索

M-BITS Medical Bio Traceability System

メーカー① 生物一男 ログアウト 現在時刻 14:48:37

出荷実績 譲渡報告 照会 マスタ保守

譲渡報告データ一覧 EDIダウンロード

※前日のEDIデータがダウンロードされます。

| 検索条件 | | | | | | | | | |
|--|------|--|---|----|--|------------|------|--|----|
| 譲渡日 | From | | 前 | To | | 商品コード(JAN) | | | Q |
| 入力日 | From | | 前 | To | | 製品番号 | | | |
| 出荷日 | From | | 前 | To | | 商品名 | | | |
| 報告日 | From | | 前 | To | | ロットシリアル | From | | To |
| 入力経路 | | | | | | 報告元 | | | Q |
| <input checked="" type="checkbox"/> 01譲渡報告インポート(メーカー) <input checked="" type="checkbox"/> 02譲渡報告新規作成(メーカー) <input checked="" type="checkbox"/> 03譲渡報告追加 <input checked="" type="checkbox"/> 04譲渡報告新規作成(ディーラー) <input checked="" type="checkbox"/> 05譲渡報告インポート(ディーラー) | | | | | | 譲渡先 | | | Q |
| <input type="checkbox"/> 有効期限切れデータを含める | | | | | | | | | |

ダウンロード 検索

1 / 1 該当件数 1件

| No | 詳細 | SEQ | 譲渡日 | 区分 | 商品コード(JAN) | ロットシリアル | 譲渡数 | 譲渡先名称 | 報告者名称 |
|----|----|-----|-----|----|------------|---------|-----|-------|-------|
| | | | | | | | | | |

「商品コード(JAN)」などの項目についている虫めがねボタンをクリック

商品マスタ検索画面が表示されます

検索条件を入力し、検索ボタンをクリック

該当する商品が一覧に表示されるので、使用したい商品の選択ボタンをクリック

呼び出し元の画面に、選択した商品の情報が表示されます

M-BITS Medical Bio Traceability System

商品マスタ検索

| 検索条件 | | | |
|---|---------------|------|------|
| 商品コード(JAN) | 4987494193141 | 製品番号 | 部分一致 |
| 商品名 | 部分一致 | | |
| <input checked="" type="radio"/> 製造終了品非表示 <input type="radio"/> すべて表示 | | | |

検索

1 / 1 該当件数 1件 閉じる

| No | 選択 | 商品コード(JAN) | 製品番号 | 商品名 |
|----|----|---------------|-----------|-------------|
| 1 | 選択 | 4987494193141 | JK-MFP10C | JMSターボ血液ポンプ |

M-BITS Medical Bio Traceability System

ジェイ・エム・エス 生物一男 ログアウト 現在時刻 14:59:40

出荷実績 譲渡報告 照会 マスタ保守

譲渡報告データ一覧 EDIダウンロード

※前日のEDIデータがダウンロードされます。

| 検索条件 | | | | | | | | | |
|--|------|--|---|----|--|------------|---------------|--|----|
| 譲渡日 | From | | 前 | To | | 商品コード(JAN) | 4987494193141 | | Q |
| 入力日 | From | | 前 | To | | 製品番号 | JK-MFP10C | | |
| 出荷日 | From | | 前 | To | | 商品名 | JMSターボ血液ポンプ | | |
| 報告日 | From | | 前 | To | | ロットシリアル | From | | To |
| 入力経路 | | | | | | 報告元 | | | Q |
| <input checked="" type="checkbox"/> 01譲渡報告インポート(メーカー) <input checked="" type="checkbox"/> 02譲渡報告新規作成(メーカー) <input checked="" type="checkbox"/> 03譲渡報告追加 <input checked="" type="checkbox"/> 04譲渡報告新規作成(ディーラー) <input checked="" type="checkbox"/> 05譲渡報告インポート(ディーラー) | | | | | | 譲渡先 | | | Q |
| <input type="checkbox"/> 有効期限切れデータを含める | | | | | | | | | |

ダウンロード 検索

1 / 1 該当件数 1件

| No | 詳細 | SEQ | 譲渡日 | 区分 | 商品コード(JAN) | ロットシリアル | 譲渡数 | 譲渡先名称 | 報告者名称 |
|----|----|-----|-----|----|------------|---------|-----|-------|-------|
| | | | | | | | | | |

5-3 ロット/シリアル検索

M-BiTS Medical Bio Traceability System

メーカー① 生物一男 ログアウト 現在時刻 14:48:37

出荷実績 譲渡報告 照会 マスタ保守

譲渡報告データ一覧 ED/ダウンロード

※前日のEDIデータがダウンロードされます。

検索条件

| | | | | | | | |
|--|------|---|----|---|------------|------|----|
| 譲渡日 | From | 前 | To | 前 | 商品コード(JAN) | | Q |
| 入力日 | From | 前 | To | 前 | 製品番号 | | |
| 出荷日 | From | 前 | To | 前 | 商品名 | | |
| 報告日 | From | 前 | To | 前 | ロット/シリアル | From | To |
| 入力経路 | | | | | 報告元 | Q | |
| <input checked="" type="checkbox"/> 01譲渡報告インポート(メーカー) <input checked="" type="checkbox"/> 02譲渡報告新規作成(メーカー)
<input checked="" type="checkbox"/> 03譲渡報告追加 <input checked="" type="checkbox"/> 04譲渡報告新規作成(ディーラー)
<input checked="" type="checkbox"/> 05譲渡報告インポート(ディーラー) | | | | | 譲渡先 | Q | |
| <input type="checkbox"/> 有効期限切れデータを含める | | | | | | | |

ダウンロード 検索

1 / 2

該当件数 件

| No | 詳細 | SEQ | 譲渡日 | 区分 | 商品コード(JAN) | ロット/シリアル | 譲渡数 | 譲渡先名称 | 報告者名称 |
|----|----|-----|-----|----|------------|----------|-----|-------|-------|
| | | | | | | | | | |
| | | | | | | | | | |
| | | | | | | | | | |
| | | | | | | | | | |
| | | | | | | | | | |
| | | | | | | | | | |
| | | | | | | | | | |
| | | | | | | | | | |
| | | | | | | | | | |
| | | | | | | | | | |

「ロット/シリアル」項目についている虫めがねボタンをクリック

ロット/シリアル検索画面が表示されます

検索条件を入力し、検索ボタンをクリック

該当するロット/シリアルが一覧に表示されるので、使用したいロット/シリアルの選択ボタンをクリック

呼び出し元の画面に、選択したロット/シリアルの情報が表示されます

M-BiTS Medical Bio Traceability System

ロット/シリアル検索

検索条件

| | | |
|---|-----------------------------------|-----------|
| 商品コード(JAN) | 4987494193141 | JK-MFP10C |
| ロット/シリアル | | |
| 有効期限 | From 2015/08/01 前 To 2015/08/31 前 | |
| <input type="checkbox"/> 有効期限切れのデータも含める | | |

検索 閉じる

1 / 2

該当件数 12件

検索結果

| No | 選択 | ロット/シリアル | 有効期限 |
|----|----|-----------|------------|
| 1 | 選択 | 120928.22 | 2015/08/31 |
| 2 | 選択 | 120911.22 | 2015/08/31 |
| 3 | 選択 | 120921.22 | 2015/08/31 |
| 4 | 選択 | 120914.22 | 2015/08/31 |
| 5 | 選択 | 120924.22 | 2015/08/31 |
| 6 | 選択 | 120919.22 | 2015/08/31 |
| 7 | 選択 | 120910.22 | 2015/08/31 |
| 8 | 選択 | 120925.22 | 2015/08/31 |
| 9 | 選択 | 120926.22 | 2015/08/31 |
| 10 | 選択 | 120913.22 | 2015/08/31 |

M-BiTS Medical Bio Traceability System

ジェイ・エム・エス 生物一男 ログアウト 現在時刻 15:03:57

出荷実績 譲渡報告 照会 マスタ保守

譲渡報告データ一覧 ED/ダウンロード

※前日のEDIデータがダウンロードされます。

検索条件

| | | | | | | | |
|--|------|---|----|---|------------|-----------------------------|---|
| 譲渡日 | From | 前 | To | 前 | 商品コード(JAN) | 4987494193141 | Q |
| 入力日 | From | 前 | To | 前 | 製品番号 | JK-MFP10C | |
| 出荷日 | From | 前 | To | 前 | 商品名 | JMSターボ血液ポンプ | |
| 報告日 | From | 前 | To | 前 | ロット/シリアル | From 120928.22 To 120911.22 | Q |
| 入力経路 | | | | | 報告元 | Q | |
| <input checked="" type="checkbox"/> 01譲渡報告インポート(メーカー) <input checked="" type="checkbox"/> 02譲渡報告新規作成(メーカー)
<input checked="" type="checkbox"/> 03譲渡報告追加 <input checked="" type="checkbox"/> 04譲渡報告新規作成(ディーラー)
<input checked="" type="checkbox"/> 05譲渡報告インポート(ディーラー) | | | | | 譲渡先 | Q | |
| <input type="checkbox"/> 有効期限切れデータを含める | | | | | | | |

ダウンロード 検索

1 / 2

該当件数 件

| No | 詳細 | SEQ | 譲渡日 | 区分 | 商品コード(JAN) | ロット/シリアル | 譲渡数 | 譲渡先名称 | 報告者名称 |
|----|----|-----|-----|----|------------|----------|-----|-------|-------|
| | | | | | | | | | |
| | | | | | | | | | |
| | | | | | | | | | |
| | | | | | | | | | |
| | | | | | | | | | |
| | | | | | | | | | |
| | | | | | | | | | |
| | | | | | | | | | |
| | | | | | | | | | |
| | | | | | | | | | |

<参考>

◎ 譲渡報告義務について

平成14年7月30日以降、薬機法第68条22および2に基づき、生物由来製品を販売・賃貸・授与した際には、その情報を製造販売業者に報告しなければなりません。これを譲渡報告義務といいます。

製造販売業者はその報告を記録・保存しなければなりません。

第68条 22

生物由来製品につき第14条若しくは第23条の2の5の承認を受けた者、選任外国製造医薬品等製造販売業者又は選任外国製造医療機器等製造販売業者（以下この条及び次条において「生物由来製品承認取得者等」という。）は、生物由来製品を譲り受け、又は借り受けた薬局開設者、生物由来製品の製造販売業者、販売業者若しくは貸与業者又は病院、診療所若しくは飼育動物診療施設の開設者の氏名、住所その他の厚生労働省令で定める事項を記録し、かつ、これを適切に保存しなければならない。

第68条 22の2

生物由来製品の販売業者又は貸与業者は、薬局開設者、生物由来製品の製造販売業者、販売業者若しくは賃貸業者又は病院、診療所若しくは飼育動物診療施設の開設者に対し、生物由来製品を販売し、貸与し、又は授与したときは、その譲り受け、又は借り受けた者に係る前項の厚生労働省令で定める事項に関する情報を当該生物由来製品承認取得者等に提供しなければならない。

（薬機法及び採血及び供血あっせん業取締法の一部を改正する法律：平成14年法律第96号）

◎ 既存の譲渡報告データの報告方法

◆電子メールによる報告

ファイル添付による報告はMeBiTS事務局ではなく直接報告先製造販売業者に対して報告を行ってください。報告者から直接送信された場合はそのまま返信させていただきます。

◆FAX等、紙媒体による報告

FAX等、紙媒体による報告はMeBiTS事務局ではなく直接報告先製造販売業者に対して報告を行ってください。報告者から直接送付された場合はそのまま返送させていただきます。

【 MeBiTS事務局 】

E-Mail: mebits@md-net.net

〒 : 113-0033

住 所 : 東京都文京区本郷1-34-3 後樂園SAJビル3階 (@MD-Net 事務局内)

TEL : 03-5615-8224

FAX : 03-5615-8221

電話での問い合わせ受付時間

平日 : 9:00～17:00 (12:00～13:00を除く)

* 土曜・日曜・祝祭日は申し訳ありませんが電話でのお問い合わせは受け付けて
おりません。その他の休日(年末年始等)は別途ホームページにてご確認ください。

MeBiTSは@MD-Netが運営しています。

MeBiTSは一般社団法人日本医療機器ネットワーク協会(@MD-Net)の登録商標です。